HOLZ IM GARTEN



WPC/BPC
Exotenholz
Stauseeholz
Heimische Hölzer/Nadelhölzer
Thermoholz / Thermo Bambus
Unterkonstruktion - Zubehör
Sichtschutz - Gartenbauholz
Wandverkleidungen im Außenbereich

MASTER

www.master-kollektion.de

SCAN ME

Verlege- und Montageanleitungen
finden Sie auf unserer website
www.master-kollektion.de/downloads/
oder scannen Sie den QR-Code.

Einleitung	3
WPC Massivdielen	4-5
WPC Hohlkammerdielen Co-Extrudiert	6
WPC Massivdielen Co-Extrudiert	7
BPC Massivdielen / BPC Massivdielen XL	8-9
WPC Light Dielen	11
WPC Massivdielen	12-13
WPC Zubehör	14-15
Thermo Bambus	16-17
Exotenholz	18-19
Stauseeholz	20
Thermoholz	21
Heimische Hölzer/Nadelholz	22-23
Unterkonstruktion	24-25
Stelzlager und Plattenlager	26-27
Befestigungssysteme	28
Terrassenreiniger und Öle	29
WPC Steckzaun Bigge	30
WPC Steckzaun Bigge XL	31
WPC Zubehör Bigge und Bigge XL	32-33
WPC Steckzaun Eder und Eder Holzstruktur	34-35
WPC Zubehör Eder	36-37
WPC Steckzaun Lössau Co-Extrudiert	38-39
WPC Rhombus Steckzaun Lech Co-Extrudiert	40-41
WPC Rahmen Steckzaun Agger	42-43
Sichtschutzzaun Bausatz	44
Sichtschutzzaun und Gartenbauholz	45
Alu Fassade	46
WPC Massiv Fassadenprofile	47
WPC Rhombusprofile	48
WPC Hohlkammer Fassadenprofile	49-51
Holz Rhombusprofile	52-53
Glattkantbretter	54
Sonderprofile	55
Informationen	56-59



Schöner Leben in Haus und Garten

Vielfalt und Qualität in einer Marke

Mit dem Katalog „Holz im Garten 2026“ halten Sie eine Broschüre in Händen, die Ihnen eine breite Auswahl an Terrassendielen und Sichtschutzelementen aus verschiedensten Holzarten und Werkstoffen bietet. Die Intention des Katalogs ist nicht die lückenlose Abbildung dessen, was zum Thema Holz im Garten auf dem deutschen Markt angeboten wird. Vielmehr ist er dem Wunsch geschuldet eine Produktpalette zusammenzustellen, die weit über das übliche Angebot hinausgeht, aber in aller Regel sofort verfügbar ist.

Wenige Tage nach Bestellung ist das Material auf der Baustelle und die Verarbeitung kann beginnen. Das Resultat wird Sie begeistern. Die getroffene Auswahl bietet Alternativen für fast jeden Geschmack und Geldbeutel.

Für den Fall, dass Sie Ihr Produkt, Ihre Vorstellung doch nicht wiederfinden sollten, wird mit Sicherheit eine Lösung gefunden. In Zusammenarbeit mit den führenden Markenherstellern und Importeuren in Deutschland ist es möglich, Ihnen nahezu jeden Artikel zu besorgen. Auch Sonderanfertigungen sind in einigen Bereichen nicht unüblich.



WPC Massivdielen



MASTER Tunga XXL beige

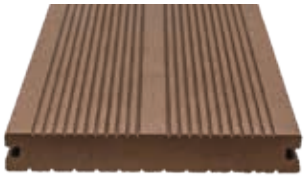

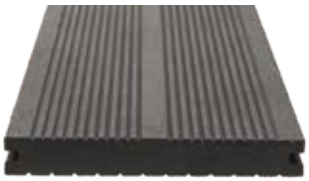

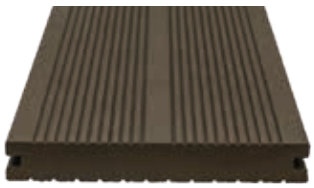

WPC Ravi

braun
2450180/*601-603*
grau
2450180/*701-703*
anthrazit
2450180/*801-803*

Profilierung: franz. Profil / geriffelt
Stärke x Breite: 20 x 140 mm
Längen: 2900 | 4000 | 5000 mm
ca. Bedarf m²: 6,90 lfm [UK 3 lfm|20,7 Klammern]
Herkunft: Asien

DKL 1-2 | BEIDSEITIG NUTZBAR | FUGE 6 mm | UK-ABSTAND 40 cm | KLAMMER-BEFESTIGUNG

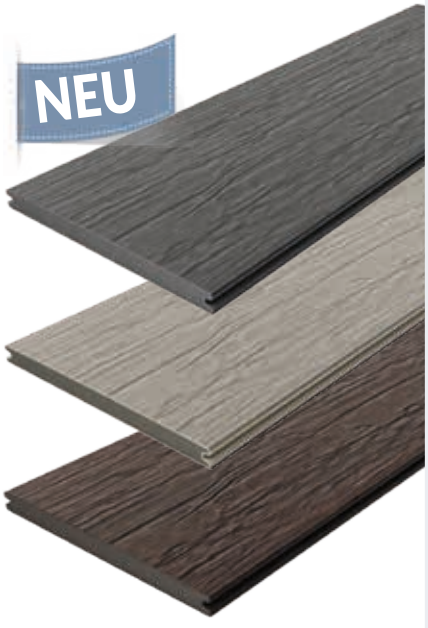

WPC Tunga XXL

grau
10040375/*222-224*
beige
10040375/*225-227*
braun
10040375/*228-230*

Profilierung: Holzstruktur / grob geschliffen
Stärke x Breite: 17 x 220 mm
Längen: 2900 | 4000 | 5000 mm
ca. Bedarf m²: 4,45 lfm [UK 3 lfm|13,5 Klammern]
Herkunft: Asien

DKL 1-2 | BEIDSEITIG NUTZBAR | FUGE 6 mm | UK-ABSTAND 40 cm | KLAMMER-BEFESTIGUNG



WPC Massivdielen

MASTER WPC Tawa grau

WPC Tawa

Profilierung: grob und fein geriffelt
Stärke x Breite: 20 x 140 mm
Längen: 2200 | 3200 | 4200 | 5200 mm
ca. Bedarf m²: 6,90 lfm [UK 3,3 lfm|22,8 Klammern]
Herkunft: Asien

braun
10040030/*731-734*
anthrazit
10040030/*735-738*
grau
10040030/*739-742*

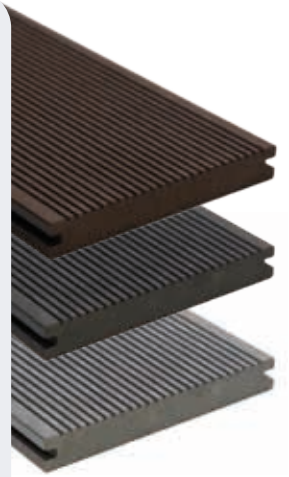

DKL 1-2 | BEIDSEITIG NUTZBAR | FUGE 6 mm | UK-ABSTAND 35 cm | KLAMMER-BEFESTIGUNG

WPC Purna

Profilierung: Holzstruktur/gebürstet
Stärke x Breite: 19x140 mm
Längen: 2900 | 4000 mm
ca. Bedarf m²: 6,90 lfdm [UK: 3,3 lfm|22,8 Klammern]
Herkunft: Asien

braun bi-color
10040322/*188-189*
hellgrau bi-colcor
10040322/*186-187*
anthrazit bi-color
10040322/*190-191*



DKL 1-2 | BEIDSEITIG NUTZBAR | FUGE 6 mm | UK-ABSTAND 35 cm | KLAMMER-BEFESTIGUNG

Verlegung:
Unsichtbare Befestigung mittels spezieller Befestigungssets



10040136/*075* Mittelklammer 50er
10040136/*021* Mittelklammer 250er
10040136/*019* Starterclip 25er
10040069/*606* Edelstahl Systemschraube für Alu-UK kopflackiert RAL 9005
4,2 x 28 mm VPE: 100 St.

Zubehör WPC/BPC Massivdielen

WPC Master UK 40x60 mm anthrazit Hohlkammer
Längen: 2300 | 2900 | 3600 | 3900 mm
63000104/*17 /45 /46 / 47*



WPC Hohlkammerdiele Co-Extrudiert



MASTER WPC Hohlkammer Coextrudiert hellbraun (RCE)



NEU

WPC Hohlkammer Coex

hellbraun (RCE)
10040374/*585-587*
braun (TK)
10040374/*588-590*
dunkelbraun (IP)
10040374/*591-593*
grau (AT)
10040374/*594-596*
dunkelgrau (SI)
10040374/*597-599*
schwarz (EB)
10040374/*600-602*

Profilierung: Holzstruktur gebürstet/ glatt gebürstet
Stärke x Breite: 22,5 x 138 mm
Längen: 3000 | 4000 | 5000 mm
ca. Bedarf m² : 6,95 lfm [UK 3,3 lfm|23 Klammern]
Herkunft: Asien



DKL 1-2 | BEIDSEITIG NUTZBAR | FUGE 6 mm | UK-ABSTAND 40 cm | KLAMMER-BEFESTIGUNG

NEU

WPC Hohlkammer Coex XL

hellbraun (RCE)
10040374/*603-605*
braun (TK)
10040374/*606-608*
dunkelbraun (IP)
10040374/*609-611*
grau (AT)
10040374/*612-614*
dunkelgrau (SI)
10040374/*615-617*
schwarz (EB)
10040374/*618-620*

Profilierung: Holzstruktur gebürstet/ glatt gebürstet
Stärke x Breite: 22,5 x 210 mm
Längen: 3000 | 4000 | 5000 mm
ca. Bedarf m²: 4,70 lfm [UK 3,3 lfm|16 Klammern]
Herkunft: Asien



DKL 1-2 | BEIDSEITIG NUTZBAR | FUGE 6 mm | UK-ABSTAND 40 cm | KLAMMER-BEFESTIGUNG

WPC Coex Zubehör für Terrassendielen

Terrassenclip-Set (VPE 100 St.) inkl. Schrauben und Bit
10040374/*648*

Starter-Clip (VPE 25 St.) inkl. Schrauben und Bit
10040374/*649*



WPC Massivdiele Co-Extrudiert

MASTER WPC Massivdiele gealtertes Holz braun (AW)

Profilierung: gehackte Oberfläche
Stärke x Breite: 22,5 x 210 mm
Längen: 3000 | 4000 | 5000 mm
ca. Bedarf m²: 4,70 lfm [UK 3 lfm|16 Klammern]
Herkunft: Asien

WPC Massiv Gehackt

Silber Esche (SA)
10040374/*621-623*

Gealtertes Holz braun (AW)
10040374/*624-626*

braun (TK)
10040374/*627-629*

Silbergrau (SI)
10040374/*630-632*



DKL 1-2 | BEIDSEITIG NUTZBAR | FUGE 6 mm | UK-ABSTAND 40 cm | KLAMMER-BEFESTIGUNG

Profilierung: glatt
Stärke x Breite: 22,5 x 138 mm
Längen: 3000 mm
Herkunft: Asien

WPC Massiv Konstruktionsdiele

hellbraun (RCE)
10040374/*633*

braun (TK)
10040374/*636*

dunkelbraun (IP)
10040374/*639*

grau (AT)
10040374/*642*

dunkelgrau (SI)
10040374/*645*



DKL 1-2

10040374/650 dunkelbraun
10040374/651 braun
10040374/652 dunkelgrau
10040374/653 grau
10040374/654 hellbraun

WPC Coex Zubehör für Konstruktionsdiele

Schrauben-Set inkl. Schrauben 5x50 mm (VPE 100 St.) und Bit

BPC Massivdielen



MASTER BPC Massivdiele Creme



BPC
creme meliert

2450018/*101-104*

Profilierung: strukturiert und glatt
Stärke x Breite: 20 x 140 mm
Längen: 2900 | 3500 | 4000 | 5000 mm
ca. Bedarf m²: 6,90 lfm [UK 3 lfm|20,7 Klammern]
Herkunft: Asien



BPC Soft-Wood (geschäumter Kern - Coextrudiert)

10040117/*393-394*
braun 21 x 140 mm
10040117/*397-398*
braun 21 x 190 mm
10040117/*395-396*
grau 21 x 140 mm
10040117/*399-400*
grau 21 x 190 mm

Profilierung: Holzstruktur/glatt
Stärke x Breite: 21 x 140 mm
ca. Bedarf m²: 6,90 lfm [UK 3,3 lfm|22,8 Klammern]
Stärke x Breite: 21 x 190 mm
ca. Bedarf m²: 5,26 lfm [UK 3,3 lfm|17,4 Klammern]
Längen: 4000 | 5000 mm
Herkunft: Asien

Brandschutzklasse nach EN13501-1:2007:
Bfl-s1 (alte B1) – Rutschhemmklasse R12

Zubehör BPC Massivdielen

Verlegung:
Unsichtbare Befestigung mittels spezieller Befestigungssets

10040136/*075* Mittelklammer 50er
10040136/*021* Mittelklammer 250er
10040136/*019* Starterclip 25er
10040069/*606* Edelstahl Systemschraube für Alu-UK kopflackiert RAL 9005
4,2 x 28 mm VPE: 100 St.





BPC Massivdielen / XL

MASTER BPC Massivdiele Braun

Profilierung: geriffelt und genutet
Stärke x Breite: 20 x 145 mm
Längen: 2900 | 3500 |4000 | 5000 mm
ca. Bedarf m²: 6,67 lfm [UK 3 lfm|20,1 Klammern]
Herkunft: Asien

BPC Massiv

braun
2440101/*701-704*

dunkelgrau-braun
2440101/*601-604*

grau
2440101/*801-804*

hellbraun
2450198/*701-704*

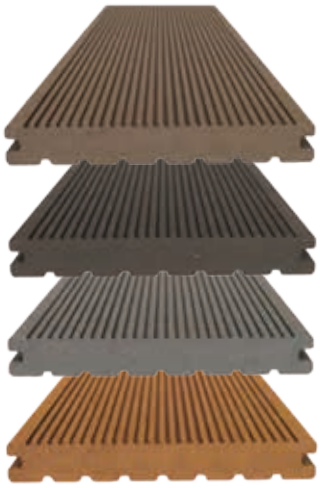

DKL 1-2 | BEIDSEITIG NUTZBAR | FUGE 6 mm | UK-ABSTAND 40 cm | KLAMMER-BEFESTIGUNG

Profilierung: genutet
Stärke x Breite: 20 x 200 mm
Längen: 2900 | 3500 | 4000 | 5000 mm
ca. Bedarf m²: 4,88 lfm [UK 3,3 lfm|16,2 Klammern]
Herkunft: Asien

BPC Massiv XL

braun
2450180/*901-904*

dunkelgrau-braun
2450181/*001-004*

grau
2450181/*101-104*

hellbraun*
2450181/*201-203*

*nicht in 3500 mm lieferbar

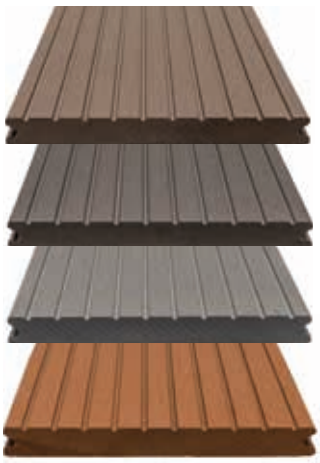

DKL 1-2 | EINSEITIG NUTZBAR | FUGE 6 mm | UK-ABSTAND 35 cm | KLAMMER-BEFESTIGUNG



Zubehör BPC Massivdielen

Empfehlung Unterkonstruktion:
WPC Master UK 40x60 mm anthrazit Hohlkammer
Längen: 2300 | 2900 | 3600 | 3900 mm
63000104/*17 /45 /46 / 47*





WPC Light

MASTER light grey

Profilierung: geriffelt und glatt
Stärke x Breite: 21 x 145 mm
Längen: 3000 | 4000 | 5000 mm - auf Anfrage: 3500 | 4500 mm
ca. Bedarf m²: 6,67 lfm [UK 3 lfm|20,1 Klammern]
Herkunft: Deutschland

DKL 1-2 | BEIDSEITIG NUTZBAR | FUGE 8 mm | UK-ABSTAND 40 cm | KLAMMER-BEFESTIGUNG

dark grey

2440134/*601-605*

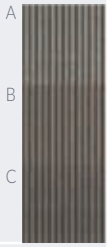

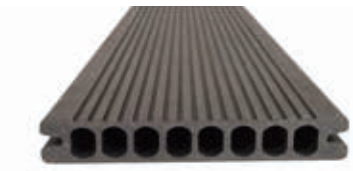

Profilierung: geriffelt und glatt
Stärke x Breite: 21 x 145 mm
Längen: 3000 | 4000 | 5000 mm - auf Anfrage: 3500 | 4500 mm
ca. Bedarf m²: 6,67 lfm [UK 3 lfm|20,1 Klammern]
Herkunft: Deutschland

DKL 1-2 | BEIDSEITIG NUTZBAR | FUGE 8 mm | UK-ABSTAND 40 cm | KLAMMER-BEFESTIGUNG

grey

2440134/*701-705*

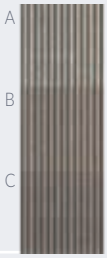



Profilierung: geriffelt und glatt
Stärke x Breite: 21 x 145 mm
Längen: 3000 | 4000 | 5000 mm - auf Anfrage: 3500 | 4500 mm
ca. Bedarf m²: 6,67 lfm [UK 3 lfm|20,1 Klammern]
Herkunft: Deutschland

DKL 1-2 | BEIDSEITIG NUTZBAR | FUGE 8 mm | UK-ABSTAND 40 cm | KLAMMER-BEFESTIGUNG

red brown

2440134/*501-505*

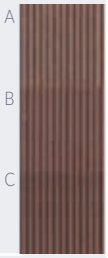

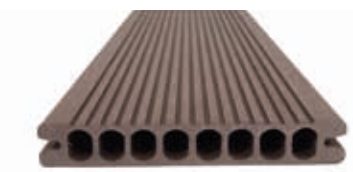

Profilierung: geriffelt und glatt
Stärke x Breite: 21 x 145 mm
Längen: 3000 | 4000 | 5000 mm - auf Anfrage: 3500 | 4500 mm
ca. Bedarf m²: 6,67 lfm [UK 3 lfm|20,1 Klammern]
Herkunft: Deutschland

DKL 1-2 | BEIDSEITIG NUTZBAR | FUGE 8 mm | UK-ABSTAND 40 cm | KLAMMER-BEFESTIGUNG

sand brown

2440134/*801-805*

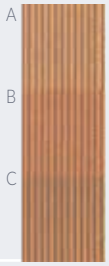



Zubehör Seiten 14 und 15

Farbreife: Abbildungen zeigen beispielhaft die natürliche Farbreifung
[A] bei Verlegung - [B] nach 1-2 Monaten - [C] nach ca. 6-9 Monaten

WPC Massivdielen



MASTER Massivdiele Harz brown





Harz

grey
2440133/501-505
brown
2440133/401-405

Profilierung: einseitig strukturgehobelt
Stärke x Breite: 16 x 193 mm
Längen:
Längen: 3000 | 4000 | 5000 mm - auf Anfrage: 3500 | 4500 mm
ca. Bedarf m^2:
5,05 lfm [UK 3 lfm|15,2 Klammern]
Herkunft: Deutschland



DKL 1-2 | RUTSCHHEMMEND R10 | EINSEITIG NUTZBAR | FUGE 5 mm | UK-ABSTAND 40 cm | KLAMMERBEFESTIGUNG

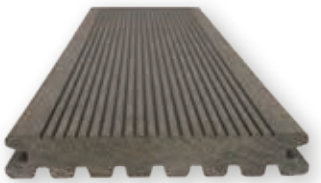



Rhön

graphit
2440132/801-805
terra
2440132/701-705

Profilierung: geriffelt und genutet
Stärke x Breite: 19 x 130 mm
Längen:
Längen: 3000 | 4000 | 5000 mm - auf Anfrage: 3500 | 4500 mm
ca. Bedarf m^2:
7,41 lfm [UK 3 lfm|22,3 Klammern]
Herkunft: Deutschland



DKL 1-2 | RUTSCHHEMMEND R12 | BEIDSEITIG NUTZBAR | FUGE 8 mm | UK-ABSTAND 40 cm | KLAMMERBEFESTIGUNG





Spessart

graphit
2440133/001-005
terra
2440132/901-905

Profilierung: strukturgehobelt und geriffelt
Stärke x Breite: 16 x 193 mm
Längen:
Längen: 3000 | 4000 | 5000 mm - auf Anfrage: 3500 | 4500 mm
ca. Bedarf m^2:
5,05 lfm [UK 3 lfm|15,2 Klammern]
Herkunft: Deutschland



DKL 1-2 | RUTSCHHEMMEND R10 | BEIDSEITIG NUTZBAR | FUGE 8 mm | UK-ABSTAND 40 cm | KLAMMERBEFESTIGUNG

Zubehör Seiten 14 und 15

Farbreife: Abbildungen zeigen beispielhaft die natürliche Farbreifung
[A] bei Verlegung - [B] nach 1-2 Monaten - [C] nach ca. 6-9 Monaten



WPC Massivdielen

Holz aus nachhaltiger Waldwirtschaft
„Cradle to Cradle gold“ zertifiziert –Gesicherter Stoffkreislauf, alle Terrassendielen werden nach Gebrauch zurückgenommen und können wiederverwertet werden.
Erstaunlich dünn - Hoch belastbar - Gesundheitlich unbedenklich
Frei von PVC und zugelassen für Kinderspielzeug nach DIN EN 71-3

MASTER Massivdiele Odenwald grey

Taunus

Profilierung: geriffelt und genutet
Stärke x Breite: 16 x 163 mm
Längen: 3000 | 4000 | 5000 mm - auf Anfrage: 3500 | 4500 mm
ca. Bedarf m²: 5,95 lfm [UK 3 lfm|17,9 Klammern]
Herkunft: Deutschland

graphit
2440133/*301-305*
terra
2440133/*201-205*

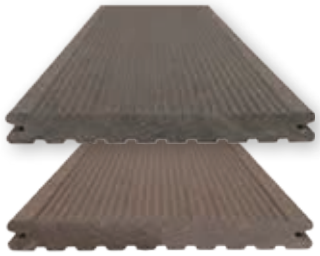



DKL 1-2 | RUTSCHHEMMEND R12 | BEIDSEITIG NUTZBAR | FUGE 8 mm | UK-ABSTAND 40 cm | KLAMMERBEFESTIGUNG

Odenwald

Profilierung: gewellt mit Farbverlauf und mattiert
Stärke x Breite: 19 x 145 mm
Längen: 3000 | 4000 mm
ca. Bedarf m²: 6,67 lfm [UK 3 lfm|20,1 Klammern]
Herkunft: Deutschland

brown
1630025/*101-102*
grey
1630025/*301-302*

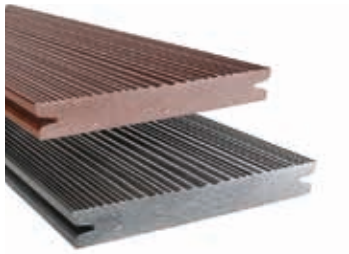

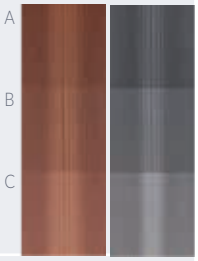

DKL 1-2 | RUTSCHHEMMEND R10 | EINSEITIG NUTZBAR | FUGE 5 mm | UK-ABSTAND 40 cm | KLAMMERBEFESTIGUNG | SCHWER ENTFLAMMBAR

Solling

Profilierung: geprägter Farbverlauf
Stärke x Breite: 16 x 145 mm
Längen: 3000 | 4000 mm
ca. Bedarf m²: 6,76 lfm [UK 3 lfm|20,1 Klammern]
Herkunft: Deutschland

darkbrown
10040100/*076-077*
grey
10040100/*074-075*



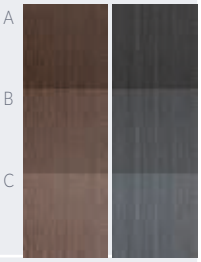

DKL 1-2 | RUTSCHHEMMEND R10 | EINSEITIG NUTZBAR | FUGE 5 mm | UK-ABSTAND 40 cm | KLAMMERBEFESTIGUNG | SCHWER ENTFLAMMBAR

Zubehör Seiten 14 und 15

Farbreife: Abbildungen zeigen beispielhaft die natürliche Farbreifung
[A] bei Verlegung - [B] nach 1-2 Monaten - [C] nach ca. 6-9 Monaten

WPC Zubehör



MASTER Massivdiele Spessart terra

Artikelübersicht für die Montage mit Betonrandsteinen

24401331/*01*
WPC Master UK
massiv anthrazit
40 x 40 mm
Länge 3000 mm



24401349/*01*
WPC Master
UK light anthrazit,
45 x 45 mm
Länge 3000 mm



16300242/*00*
Befestigungs-
schraube für UK
7,5 x 92 mm
VPE 50 Stk.



24502967/*00* Gummipad 100 x 60 x 20 mm
24502966/*00* Gummipad 100 x 60 x 10 mm
24502965/*00* Gummipad 100 x 60 x 3 mm



16300240/*00*
Rastklammer für
UK 40 x 40 mm
VPE 50 Stk.



16300241/*00*
Rastklammer Rand
für UK 40 x 40 mm
VPE 25 Stk.



16300229/*00*
Nutbrücke
VPE 20 Stk.



24401324/*00* Clip VPE 50 Stk.
16300235/*00* Clip VPE 250 Stk.
16300236/*00* Clip VPE 500 Stk.
24401325/*00* Randclip 25 Stk.
10040042/*141* V2A-Schrauben für
Alu-UK kopflackiert RAL 9005
3,9x22 mm VPE 100 St.



16300230/*00*
Befestigungs-
schraube
M8 x 80 mm für
das Rhombus-
profil als
Abschlussleiste
VPE 10 Stk.



16300246/*00*
Schraube
M6 x 40 mm zur
Verschraubung
kurzer
Dielenstücke
VPE 10 Stk.



24401326/*00*
Verbindungs-
schuh für
UK 40 x 40 mm



24401323/*00*
Sicherungsband
selbstklebend
Länge 10 m





WPC Zubehör

61060490/00
terra



61060491/01
brown



61060492/00
graphitgrau



16300228/00
MASTER-Step
Aufnahmeplatte



16300234/00
MASTER-Step
Doppelaufnahme



16300233/00
MASTER-Step
Einzelaufnahme



16300231/00
MASTER-Step
Montageschuh
VPE 10 Stk.



16300232/00
MASTER-Step
Rispenband
Länge 10 m



MASTER-Step
Gummipad

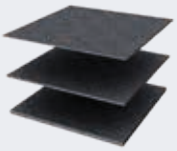

24502970/00 300 x 300 x 10 mm
24502969/00 300 x 300 x 5 mm
24502968/00 300 x 300 x 3 mm

Rhombusprofil als Abschlussleiste

20,5 x 81 x 4200 mm

Zubehör für die Montage mit MASTER-Step-System

Dieses System kann nur mit WPC Master UK massiv in 40 x 40 mm eingesetzt werden. Die Platten sind für eine schwimmende Verlegung mit Beton gefüllt.

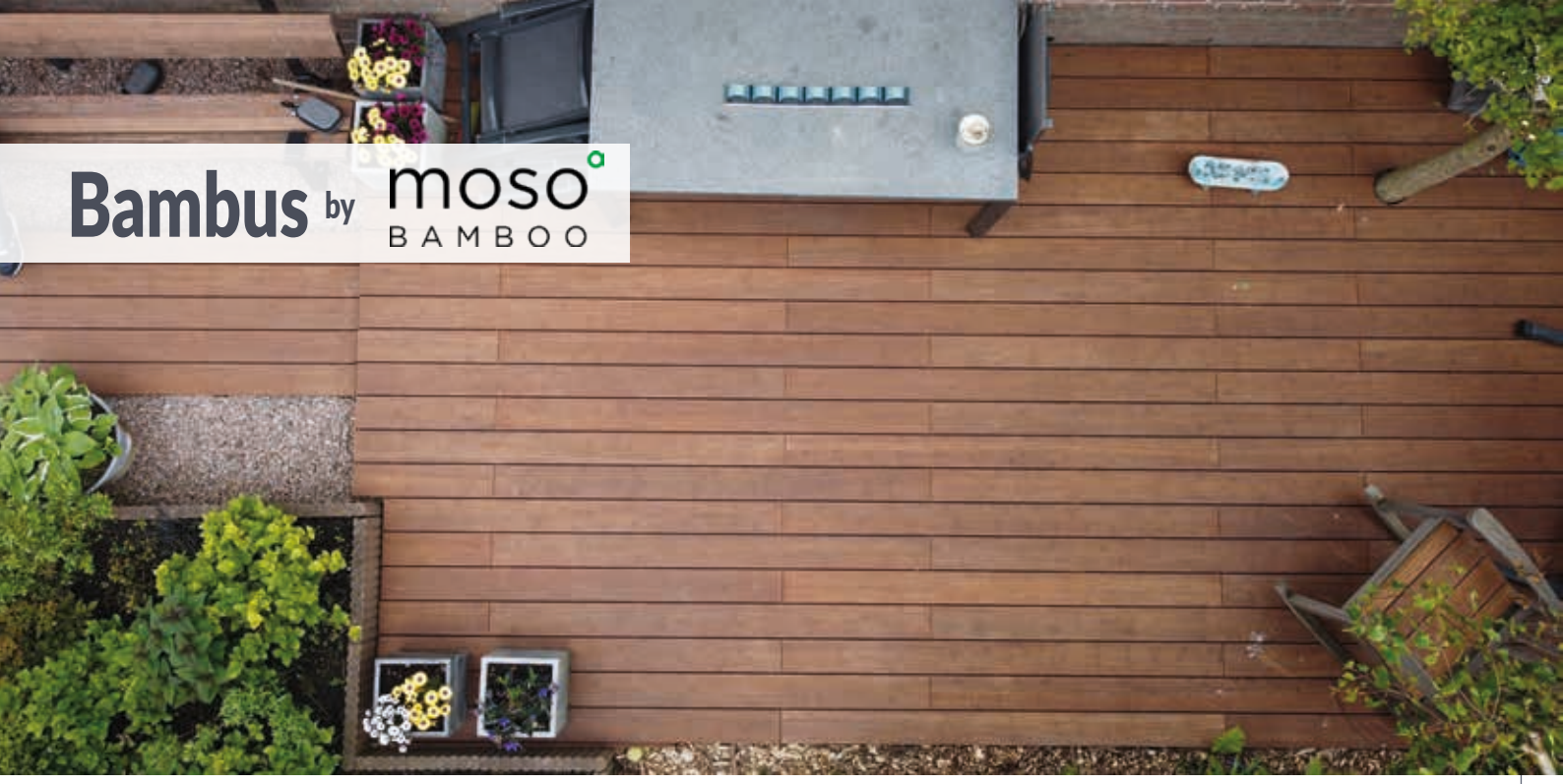



Thermo Bamboo X-Treme geölt
10040325/*542*

Profilierung: einseitig geriffelt, einseitig glatt
Stärke x Breite: 18x137 mm - Länge: 1850 mm
Stirnseite N+F, seitlich genutet
Bedarf m²: 7,04 lfm [UK 2,50 lfm|20 Klammern]
Herkunft: Asien

DKL 1 | BEIDSEITIG NUTZBAR | FUGE 5-6 mm | UK-ABSTAND 46,25 cm | KLAMMER-BEFESTIGUNG | SCHWER ENTFLAMMBAR | abZ

Bambus N-Durance geölt
10040325/*541*

Profilierung: einseitig geriffelt, einseitig glatt
Stärke x Breite: 18x137 mm - Länge: 1850 mm
Stirnseite N+F, seitlich genutet
Bedarf m²: 7,04 lfm [UK 2,50 lfm|20 Klammern]
Herkunft: Asien

DKL 1 | BEIDSEITIG NUTZBAR | FUGE 5-6 mm | UK-ABSTAND 46,25 cm | KLAMMER-BEFESTIGUNG | SCHWER ENTFLAMMBAR



Thermo Bamboo X-Treme Anti-Rutsch
10041000/*120*

Profilierung: einseitig Anti-Rutschstreifen R13, einseitig glatt
Stärke x Breite: 20x137 mm - Länge: 1850 mm
Stirnseite N+F, seitlich genutet
ca. Bedarf m²: 7,04 lfm [UK 2,50 lfm|20 Klammern]
Herkunft: Asien

DKL 1 | EINSEITIG NUTZBAR | FUGE 5-6 mm | UK-ABSTAND 46,25 cm | KLAMMER-BEFESTIGUNG | SCHWER ENTFLAMMBAR

Bambus N-Durance Anti-Rutsch
10041000/*121*

Profilierung: einseitig Anti-Rutschstreifen R13, einseitig glatt
Stärke x Breite: 20x137 mm - Länge: 1850 mm
Stirnseite N+F, seitlich genutet
ca. Bedarf m²: 7,04 lfm [UK 2,50 lfm|20 Klammern]
Herkunft: Asien

DKL 1 | EINSEITIG NUTZBAR | FUGE 5-6 mm | UK-ABSTAND 46,25 cm | KLAMMER-BEFESTIGUNG | SCHWER ENTFLAMMBAR



Abschluß- und Treppenkantenprofil

Thermo Bamboo X-Treme
10041000/*122*
Bambus N-Durance
10041000/*123*

Profilierung: glatt, geölt,
Stirnseite N+F
Stärke x Breite: 30 x 65 mm
Länge: 1850 mm



Bambus by moso BAMBOO

Profilierung: glatt/grob geriffelt - N+F kopfseitig - seitl. genutet
Stärke x Breite: 20 x 137 oder 178 mm - Länge: 1850 mm
ca. Bedarf m²: 7,04 lfm [UK 2,50 lfm|20 Klammern]
ca. Bedarf m²: 5,46 lfm [UK 2,50 lfm|14 Klammern]
Herkunft: Asien

Thermo Bamboo X-Treme

10040136/*094* Breite 137 mm
10040136/*095* Breite 178 mm

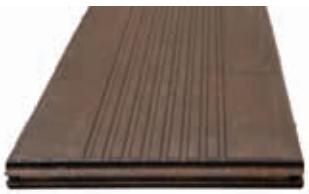

DKL 1 | BEIDSEITIG NUTZBAR | FUGE 5-6 mm | UK-ABSTAND 46,25 cm | KLAMMER-BEFESTIGUNG | SCHWER ENTFLAMMBAR | abZ

Profilierung: glatt gebürstet/fein geriffelt
N+F kopfseitig - seitlich genutet
Stärke x Breite: 20 x 155 mm - Länge: 1850 mm
ca. Bedarf m²: 6,25 lfm [UK 2,50 lfm|17 Klammern]
Herkunft: Asien

Thermo Bamboo X-Treme

10040136/*129*

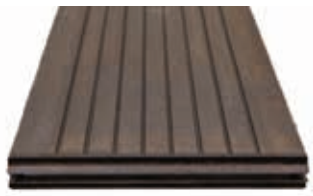

DKL 1 | BEIDSEITIG NUTZBAR | FUGE 5-6 mm | UK-ABSTAND 46,25 cm | KLAMMER-BEFESTIGUNG | SCHWER ENTFLAMMBAR | abZ

Profilierung: glatt/bombiert, N+F stirnseitig, seitl. genutet
Stärke x Breite: 20 x 155 mm
Längen: 1850 mm | 4162 mm
ca. Bedarf m²: 6,25 lfm [UK 2,50 lfm|17 Klammern]
Herkunft: Asien

Thermo Bamboo X-Treme

10040136/*171* Länge 1850
10041000/*119* Länge 4162 mm (ohne abZ)
Oberfläche: gebürstet

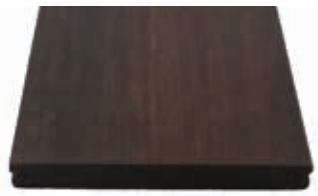

DKL 1 | EINSEITIG NUTZBAR | FUGE 5-6 mm | UK-ABSTAND 46,25 cm | KLAMMER-BEFESTIGUNG | SCHWER ENTFLAMMBAR | abZ

Profilierung: glatt/bombiert, N+F stirnseitig, seitl. genutet
Stärke x Breite: 20 x 155 mm
Längen: 1850 mm | 4162 mm
ca. Bedarf m²: 6,25 lfm [UK 2,50 lfm|17 Klammern]
Herkunft: Asien

Bambus N-Durance geölt

10040256/*279* Länge 1850
10041000/*118* Länge 4162 mm (ohne abZ)



DKL 1 | EINSEITIG NUTZBAR | FUGE 5-6 mm | UK-ABSTAND 46,25 cm | KLAMMER-BEFESTIGUNG | SCHWER ENTFLAMMBAR

Befestigungsclips 18 mm
inkl. Schrauben/Bit
(VPE=90 St.)
10040325/*688*

Befestigungsclips 20 mm
10040136/*096* (VPE=90 St.)

Starterclips 20 mm
10040136/*170* (VPE=30 St.)

Thermo Bambus Bankbohle

10040136/*173*
Kanten gerundet - 40 x 90 mm
Länge: 2000 mm



Exotenholz



Bangkirai *(Shorea spp.)*
25 mm
10040136/*203-218*
45 mm
10040136/*110-118*

Profilierung: geriffelt und genutet
in zwei Stärken x Breite: 145 mm
Längen: zwischen 2130 und 4880 mm
ca. Bedarf m²: 6,67 lfm [UK 2,50 lfm|30,1 Schrauben]
Herkunft: Indonesien, Malaysia



Bangkirai *(Shorea spp.)*
10040136/*033-053*

Profilierung: beidseitig glatt
Stärke x Breite: 25 x 145 mm
Längen: zwischen 2130 und 4880 mm
ca. Bedarf m²: 6,67 lfm [UK 2,50 lfm|30,1 Schrauben]
Herkunft: Indonesien, Malaysia



Exotenholz

MASTER Exotenholz Cumaru

Profilierung: beidseitig glatt

Stärke x Breite: 21 x 145 mm
ca. Bedarf m²: 6,67 lfm [UK 3 lfm|33,4 Schrauben]

Stärke x Breite: 21 x 90 mm
ca. Bedarf m²: 10,53 lfm [UK 3 lfm|52,7 Schrauben]

Längen: zwischen 2130 und 4880 mm
Herkunft: Südamerika

Cumaru *(Dipteryx odorata)*
21 x 145 mm
10040136/*189-202*
21 x 90 mm
10040135/*986-999*



DKL 1 | EINSEITIG NUTZBAR | UK-ABSTAND 40 cm

Profilierung: beidseitig glatt
in zwei Stärken x Breite: 21 x 145 mm
Längen: bis 3350 mm
Längen: ab 3660 mm
ca. Bedarf m²: 6,67 lfm [UK 3 lfm|33,4 Schrauben]
Herkunft: Südamerika

Garapa *(Apuleia leiocarpa)*
bis 3350 mm
10040136/*088-093*
ab 3660 mm
10040136/*097-105*



DKL 3 | EINSEITIG NUTZBAR | UK-ABSTAND 40 cm | NUR VIA VERSCHRAUBUNG

Verlegung Exotenholz:

Verschraubung auf passender Unterkonstruktion
mit Edelstahlschrauben (siehe Zubehör Seite 28)

Empfehlung Unterkonstruktion:
verschiedene Holzarten möglich
(siehe Unterkonstruktion Seiten 24 und 25)

Wissenswertes über Massivholz-Terrassendielen (siehe Seiten 56 und 57)

Stauseeholz





Angelique (Basralocus) Stauseeholz

(Dicorynia guianensis)
25 x 90 mm
10040136/*159-169*
25 x 140 mm
10040136/*145-158*

Profilierung: beidseitig glatt
Breiten: in zwei Ausführungen 90 und 140 mm
Längen: zwischen 2130 und 4880 mm
ca. Bedarf m²: 10,53 lfm [UK 2,50 lfm|47,4 Schrauben]
Herkunft: Südamerika
ca. Bedarf m²: 6,90 lfm [UK 2,50 lfm|31,1 Schrauben]
Herkunft: Südamerika



DKL 2 | EINSEITIG NUTZBAR | UK-ABSTAND 50 cm



Ipé Stauseeholz

(Handroanthus serratifolius)
10040374/*122-135*

Profilierung: glatt gehobelt
Stärke x Breite: 21 x 145 mm
Längen: zwischen 1830 und 5790 mm
ca. Bedarf m²: 6,67 lfm [UK 3 lfm|33,4 Schrauben]
Herkunft: Südamerika

DKL 1 | EINSEITIG NUTZBAR | UK-ABSTAND 40 cm

Hinweise Stauseeholz

Verlegung: Verschraubung auf passender Unterkonstruktion mit Edelstahlschrauben (siehe Zubehör Seite 28)

Empfehlung Unterkonstruktion: Stauseeholz Angelim Pedra 42 x 65 mm (siehe Unterkonstruktion S. 24)

Überlängen ab 5 m auf Anfrage

Wissenswertes über Massivholz-Terrassendielen (siehe Seiten 56 bis 59)

ORIGINAL STAUSEEHOLZ



Thermoholz

MASTER Thermoholz Massivdiele Pappel

Thermo Pappel

(populus spp.)
6300028/*801-807*

Profilierung: beidseitig glatt
Stärke x Breite: 25 x 137 mm
Längen: zwischen 1900 und 3700 mm
ca. Bedarf m²: 7,04 lfm [UK 3,00 lfm|21,2 Klammern]
Herkunft: Deutschland

DKL 2 | EINSEITIG NUTZBAR | FUGE 6 mm | UK-ABSTAND 40 cm | KLAMMER-BEFESTIGUNG



Thermo Esche

(Fraxinus exelsior)
10040069/*176-181*

Profilierung: beidseitig glatt
Stärke x Breite: 20 x 132 mm
Längen: 1800 | 2100 | 2400 | 2700 | 3000 | 3300 mm
ca. Bedarf m²: 7,30 lfm [UK 2,50 lfm|18,25 Klammern]
Herkunft: Skandinavien

DKL 1 | EINSEITIG NUTZBAR | FUGE 6 mm | UK-ABSTAND 40 cm | KLAMMER-BEFESTIGUNG



Thermo Kiefer

(Pinus syvestris)
10040069/*199-208*

Profilierung: beidseitig glatt
Stärke x Breite: 26 x 140 mm
Längen: 3000 | 3600 | 4200 | 4800 | 5400 mm
ca. Bedarf m²: 6,90 lfm [UK 2,50 lfm|17,25 Klammern]
Herkunft: Skandinavien

DKL 2 | EINSEITIG NUTZBAR | FUGE 6 mm | UK-ABSTAND 40 cm | KLAMMER-BEFESTIGUNG



Hinweise Thermoholz

Verlegung: Unsichtbare Befestigung mit Befestigungsclips und Verschraubung auf passender Unterkonstruktion. (siehe Befestigungssysteme Seite 28)

Empfehlung Unterkonstruktion: Thermo Fichte UK 42 x 68 mm (siehe Unterkonstruktion Seite 24)

Wissenswertes über Massivholz-Terrassendielen (siehe Seiten 56 bis 59)

Heimische Hölzer/Nadelhölzer



MASTER Massivdiele Hochgebirgslärche



Hochgebirgslärche
(Larix decidua)

10040135/*974-976*

Profilierung: beidseitig glatt
Stärke x Breite: 25 x 140 mm
Längen: 3000 | 4000 | 5000 mm
ca. Bedarf m²: 6,90 lfm [UK 2,5 lfm|31,1 Schrauben]
Herkunft: Europa

DKL 3-4 | EINSEITIG NUTZBAR | UK-ABSTAND 50 cm



Douglasie
(Pseudotsuga menziesii)

10040136/*030-032*

Profilierung: beidseitig Premiumprofil
Stärke x Breite: 28 x 145 mm
Längen: 3000 | 4000 | 5000 mm
ca. Bedarf m²: 6,67 lfm [UK 2,50 lfm|30,1 Schrauben]
Herkunft: Europa

DKL 3-4 | BEIDSEITIG NUTZBAR | UK-ABSTAND 50 cm



Europäische Douglasie
(Pseudotsuga menziesii)

10040136/*070-072*

Profilierung: geriffelt und genutet
Stärke x Breite: 28 x 145 mm
Längen: 3000 | 4000 | 5000 mm
ca. Bedarf m²: 6,67 lfm [UK 2,50 lfm|30,1 Schrauben]
Herkunft: Europa

DKL 3-4 | BEIDSEITIG NUTZBAR | UK-ABSTAND 50 cm



Kanadische Douglasie
(Pseudotsuga menziensii)

10040123/*221-224*

Profilierung: glatt
Stärke x Breite: 27 x 143 mm
Längen: zwischen 3660 und 5180 mm
ca. Bedarf m²: 6,67 lfm [UK 2,50 lfm|30,1 Schrauben]
Herkunft: Kanada

DKL 3-4 | EINSEITIG NUTZBAR | UK-ABSTAND 50 cm

Hinweise Heimische Hölzer/Nadelhölzer
Empfehlung Unterkonstruktion: verschiedene Holzarten möglich (siehe Unterkonstruktion auf 24+25)
Wissenswertes über Massivholz-Terrassendielen (siehe Seiten 56 bis 59)



Heimische Hölzer/Nadelhölzer

MASTER Massivdiele Nordische Kiefer Sature

Profilierung: beidseitig glatt
Stärke x Breite: 27 x 142 mm
Längen: 3600 | 4200 | 4800 mm
ca. Bedarf m²: 6,67 lfm [UK 2,50 lfm|30,1 Schrauben]
Herkunft: Europa

Nordische Kiefer Sature

(Pinus sylvestris)
silikatimprägniert
10040135/*978-980*



Zubehör: Nordische Kiefer Sature Schnittkantenschutz

1-L-Gebinde Sature Protect 1
10040137/*603*



Profilierung: glatt
Stärke x Breite: 23 x 90 mm
Längen: 3000 | 4000 | 5000 mm
ca. Bedarf m²: 10,53 lfm [UK 3 lfm|31,6 Klammern]
Herkunft: Europa
Verlegung mit Ligo S (siehe Seite 28)

Robinie keilgezinkt

(Robinia pseudoacacia)
10040136/*186-188*





Hinweise Heimische Hölzer/Nadelhölzer
Verlegung Robinie: Unsichtbare Befestigung mit Befestigungsclips Ligo S und Verschraubung auf passender Unterkonstruktion (siehe Zubehör Seiten 24 und 25)

Unterkonstruktion



1. ERDPLANUM
2. KIES- ODER SCHOTTERBETT
3. BETONRANDSTEIN
4. GUMMIPAD
5. KONSTRUKTIONSBALKEN
6. SICHERUNGSBAND
7. BEFESTIGUNGSKLAMMER
8. DIELE
9. ABSCHLUSSLEISTE





Bamboo N-Durance UK
10040325/*543*

DKL 1

Profilierung: glatt
Stirnseiten abgeplattet
Stärke x Breite: 40 x 60 mm
Längen zwischen 2440 mm
Universell für alle Terrassendielen geeignet!

Thermo Bambus UK
10040136/*106*

DKL 1

Profilierung: glatt
Stirnseiten abgeplattet
Stärke x Breite: 40 x 60 mm
Länge: 2440 mm



Thermo Fichte UK
(Picea abies)
10040069/*226-231*

DKL 1

Profilierung: glatt
Stärke x Breite: 42 x 68 mm
Längen zwischen 3000 und 4500 mm



Stauseeholz Angelim Pedra UK
(Hymenolobium spp.)
10040325/*556-568*

DKL 1-2

Profilierung: glatt
Stärke x Breite: 42 x 65 mm
Längen zwischen 1830 und 5490 mm



Robinie UK
(Robinia pseudocacia)
10040136/*184-185*

DKL 1-2

Profilierung: glatt/keilgezinkt
Stärke x Breite: 45 x 60 mm
Längen: 3000 | 4000 mm



Nordische Kiefer Sature UK
(Pinus sylvestris)
10040135/*981*

DKL 1-2

Profilierung: allseitig gehobelt, gerundete Kanten
Stärke x Breite: 45 x 70 mm - Länge: 3600 mm
Herkunft Europa
silikatimprägniert

Die Unterkonstruktion ist das Fundament des Terrassendecks und stellt die Verbindung zwischen Diele und Untergrund dar. Neben der konstruktiv richtigen Montage der Unterkonstruktion ist ein besonderes Augenmerk auf die Qualität zu legen. Die Dauerhaftigkeitsklasse der Unterkonstruktion sollte die des Deckbelags in keinem Fall unterschreiten.
Wissenswertes über Massivholz-Terrassendielen (siehe Seiten 56 bis 59)

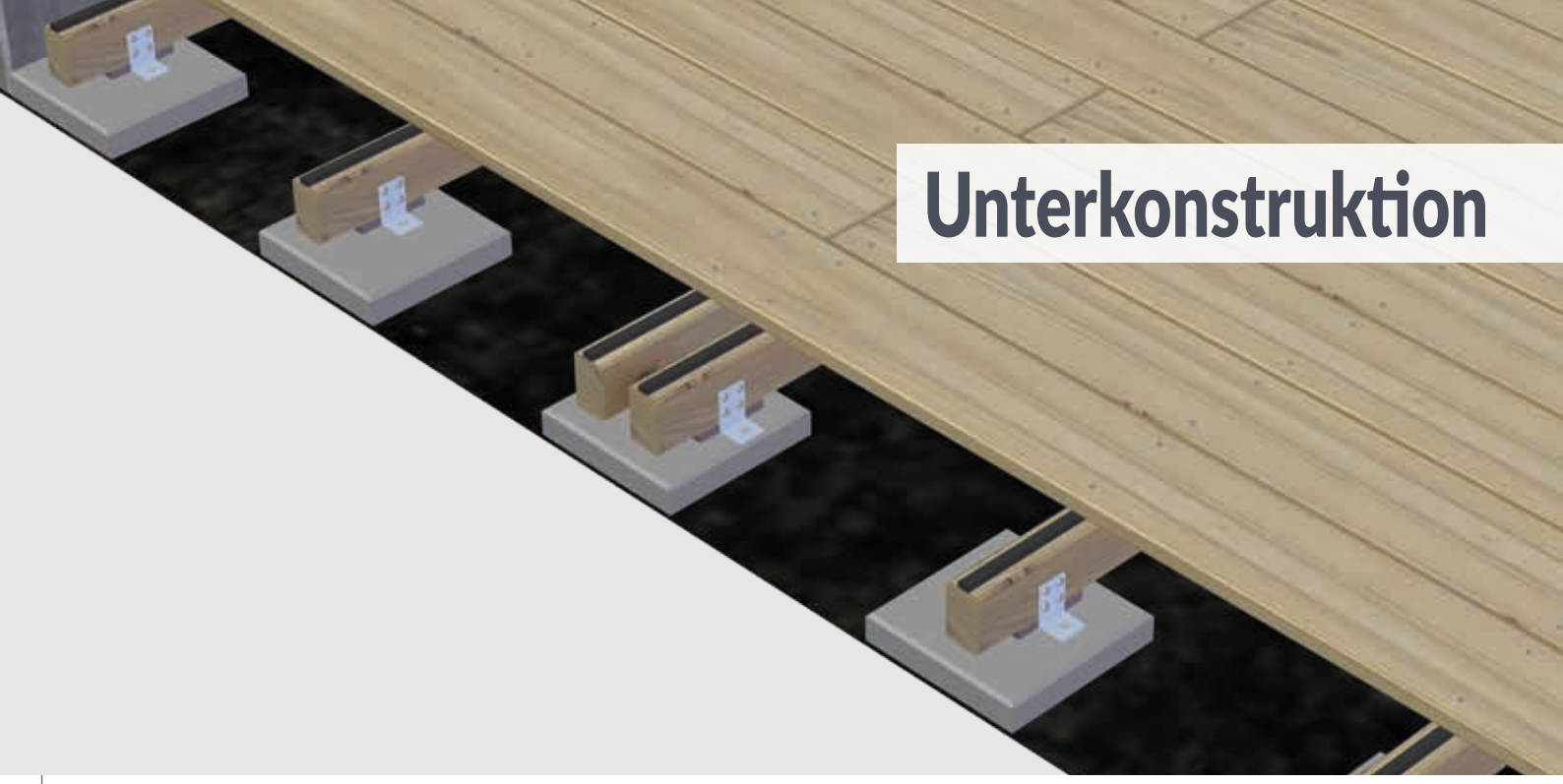

Unterkonstruktion

Profilierung: geriffelt
Stärke x Breite 45 x 70 mm - zweiseitig geriffelt
Längen zwischen 1830 und 4880 mm
Stärke x Breite 90 x 90 mm - vierseitig geriffelt
Längen zwischen 1830 und 5490 mm

DKL 2

Bangkirai UK
(Shorea spp.)

10040322/*234-244*
10040136/*054-067*



Profilierung: allseitig gehobelt, gerundete Kanten
Stärke x Breite: 90 x 90 mm
Länge zwischen 2440 und 4880 mm

DKL 2-3

Kanad. Douglasie UK
(Pseudotsugo menziesii)

10040324/*522-526*



Profilierung: glatt
Stärke x Breite: 45 x 70 mm
Längen zwischen 2000 und 6000 mm

DKL 3

Europäische Douglasie UK
(Pseudotsugo menziesii)

10040136/*219-229*



Profilierung: gerundete Kanten
Stärke x Breite: 40 x 60 mm
Länge: 4000 mm
Farbe anthrazit

WPC UK Hohlkammer
für alle Holzterrassendielen geeignet
10040100/*078*



Hinweis: Die Verschraubung der Dielen ist direkt von oben in die Unterkonstruktion möglich, somit ist ein Vorbohren nicht mehr notwendig.

Profilierung: gerundete Kanten
Stärke x Breite: 29 x 49 mm
Länge: 2900 | 4000 mm
Materialstärke: 2 mm
Farbe: schwarz

Aluminium UK
10040136/*068-069*

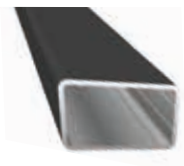

Einsteckverbinder
Stärke x Breite: 23 x 43 mm
Länge: 400 mm

Empfehlung Zubehör für Alu-UK
10040136/*020*

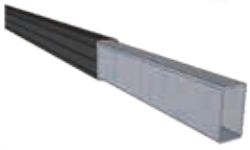

85 x 55 x 20 mm (VPE 12 St.) 10040136/*248*
85 x 55 x 8 mm (VPE 24 St.) 10040136/*250*
85 x 55 x 3 mm (VPE 60 St.) 10040136/*249*

Gummipads



Stelzlager / Plattenlager



Rand-Plattenlager-Aufsatz
Art. 10040069766

Abbildung 1

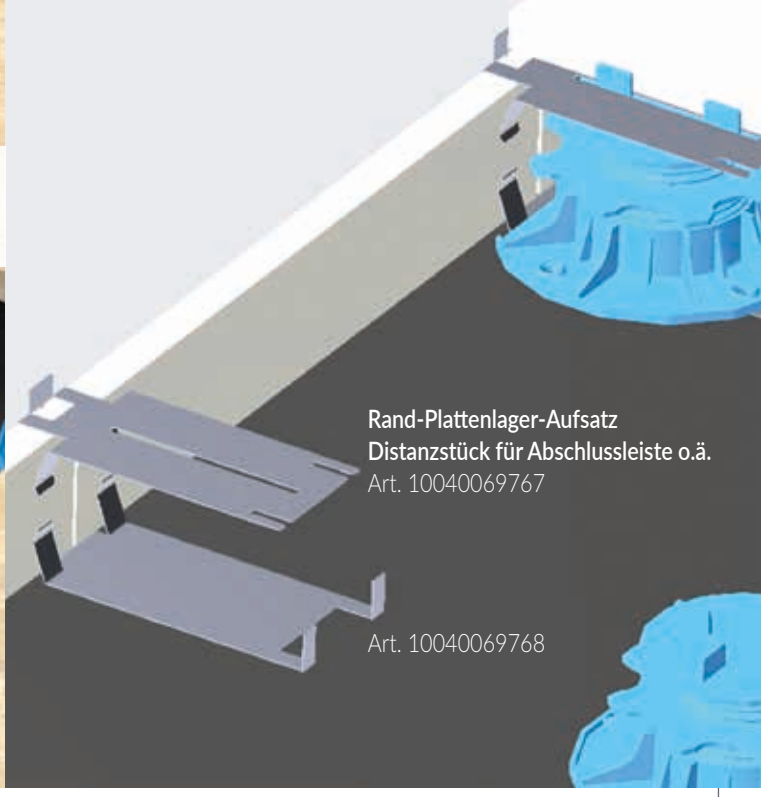

Rand-Plattenlager-Aufsatz
Distanzstück für Abschlussleiste o.ä.
Art. 10040069767

Art. 10040069768

Abbildung 2







Stelzlager für Unterkonstruktion

Standfläche: 16,5 cm - Durchmesser der Auflagefläche: 10 cm - Höhenausgleich: 18-220 mm
Bedarf ca. 6 Stelzlager pro Quadratmeter Fläche



24500821/00
18-32 mm



24500822/00
35-70 mm



24500823/00
65-145 mm



24500824/00
140-220 mm

Plattenlager ohne Gefälle

Belastbarkeit ca. 2000 kg/m², Fugenbreite 3,5 mm
Auflagefläche oben ca. 10 cm Ø, unten ca. 16 cm Ø
Höhenausgleich: 18-220 mm



24500839/00
18-32 mm



24500840/00
35-70 mm



24500841/00
65-145 mm



24500838/00
140-220 mm

Plattenlager mit Gefälle

Belastbarkeit ca. 2000 kg/m² - Fugenbreite 3,5 mm
Auflagefläche oben ca. 10 cm Ø, unten ca. 16 cm Ø - max. 5% Neigungsausgleich
inkl. PVC-Pad - Höhenausgleich: 30-230 mm



24500844/00
30-45 mm



24500845/00
45-80 mm



24500846/00
75-150 mm



24500843/00
150-230 mm

Zubehör

Stellschlüssel schwarz für Gefälle-Plattenlager
158x100x6 mm
24500847/00

Abb.: 1
Rand-Plattenlager-Aufsatz
Distanzstück zum Mauerwerk o.ä.
10040069/766

Abb.: 2
Rand-Plattenlager-Aufsatz
Distanzstück für Abschlussleiste o.ä.
10040069/767 Oben
10040069/768 Unten



Gefällekeile
66000477/00 1%
66000478/00 2%
66000479/00 3%

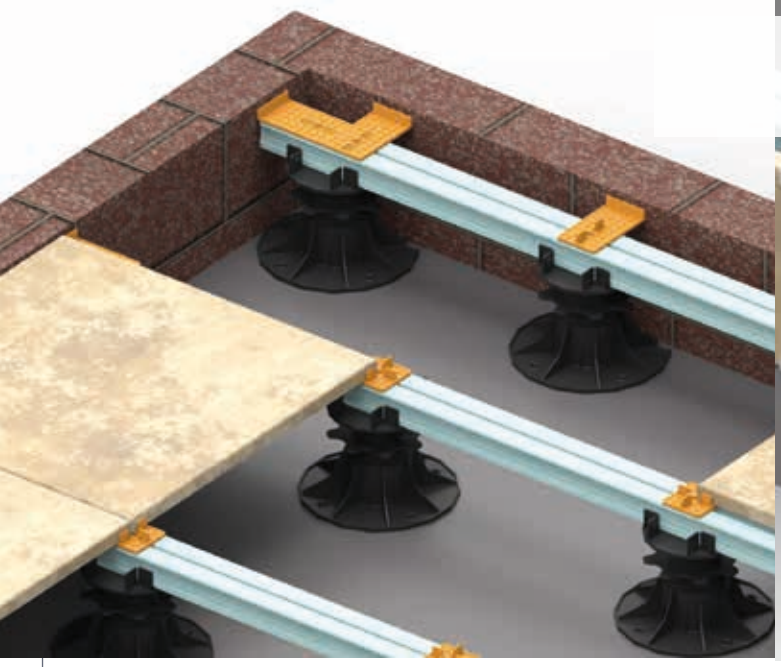



Stelzlager /Plattenlager

Aluminium-Unterkonstruktion schwarz Easy-Click

40 x 60 mm
pulverbeschichtet
gerundete Kanten
10040070/*004* - 2000 mm
10040070/*005* - 3000 mm
10040070/*006* - 4000 mm



Flacheisen Verbindungs-Set für Easy-Click UK

Set bestehend aus
10 Flacheisen und
40 Schrauben
Maße 120 x 16 x 1,8 mm
10040193/*797*



Stelzlager Easy-Click

höhenverstellbar
Maße 200 x 200 mm
10040069/*761* - 45-80 mm
10040069/*762* - 76-155 mm
10040069/*763* - 150-230 mm





Für Terrassendielen und Terrassenplatten

Rand-Plattenlager Aufsatz Easy-Click

für Montage mit Abschlussleiste
Maße 123 x 70 x 38 mm
Distanzstück oben
10040069/*769*
VPE: 60 St.



Distanzstück unten
10040069/768
VPE: 30 St.



Rand-Plattenlager Aufsatz Easy-Click

Distanzstück zum Mauerwerk
inkl. Schraube
Maße 106 x 60 x 21 mm
10040069/*765*



Plattenlager Aufsatz Easy-Click

inkl. Schraube
Maße 60 x 60 x 21 mm
10040069/*764*



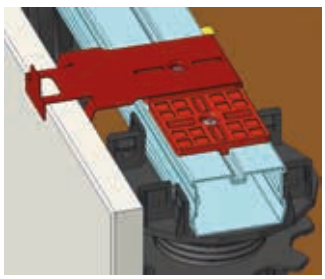

Nur für Terrassenplatten



Auflagepads für Plattenlager
PVC schwarz
24500842/*00*
2 mm



Gummiunterlagen
66000480/*00*
200 x 200 x 3 mm
66000481/*00*
200 x 200 x 6 mm



Terrassenpad Alukaschiert
10040166/*265*
200 x 200 x 5 mm VPE:30 St.
10040166/*266*
60 x 90 x 5 mm VPE: 60 St.

Befestigungssysteme







Terrassenverbinder Kunststoff DILA C

inkl. Schrauben

VPE 100 St.
10040124/*880*

VPE 300 St.
10040124/*881*

VPE 900 St.
10040124/*882*



Bedarf
ca. 5 Stück
pro Meter Diele

Abstandhalter

7 mm (VPE 100 St.)
10040322/*212*



4 mm (VPE 100 St.)
10040322/*213*



LIGO Edelstahl schwarz

inkl. Schrauben

Ligo S (VPE 400 St.)
10040375/*187*

Ligo S (VPE 80 St.)
10040375/*186*

Distanzprofil Gumo D

15 x 7 mm (VPE 10 m)
10040124/*879*



Helpo Montagehilfe

10040373/*997*



Helpo Terrassenzwinge

10040373/*998*



Schrauben V2A

5 x 60 mm (VPE 1.000 St.)
10040136/*238*

5 x 60 mm [VPE 500 St.)
10040136/*237*

5 x 60 mm (VPE 100 St.)
10040136/*236*

5 x 50 mm (VPE 1000 St.)
10040136/*235*

5 x 50 mm (VPE 500 St.)
10040136/*234*

5 x 50 mm (VPE 100 St.)
10040136/*233*

Schrauben V4A

(für Garapa + Nord. Kiefer Sature)

5,5 x 60 mm (VPE 1.000 St.)
10040136/*244*

5,5 x 60 mm [VPE 500 St.)
10040136/*242*

5,5 x 60 mm (VPE 100 St.)
10040136/*240*

5,5 x 50 mm (VPE 1000 St.)
10040136/*243*

5,5 x 50 mm (VPE 500 St.)
10040136/*241*

5,5 x 50 mm (VPE 100 St.)
10040136/*239*

Terrassofix Schrauben

für Alu-UK

5,5 x 40 mm (VPE 100 St.)
10040136/*230*

5,5 x 50 mm (VPE 100 St.)
10040136/*231*

5,5 x 60 mm (VPE 100 St.)
10040136/*232*



Terrassenreiniger und Öle



Grünbelag-entferner

1 Liter 91500741/00

Verbrauch
1 Liter ca. 10-15 qm



Holzentgrauer

1 Liter 91500742/00

Verbrauch
1 Liter ca. 10-50 qm



Stirnkanten-wachs

0,25 Liter 91500743/00

Verbrauch
250 ml ca. 400 Stirnkanten



WPC Intensiv Reiniger

1 Liter 91500746/00

Verbrauch
1 Liter ca. 10-50 qm

Hartholz-Öl hell

0,75 Liter 91500735/00
2,50 Liter 91500736/00

Verbrauch
1 Liter ca. 20-25 qm



Hartholz-Öl dunkel

0,75 Liter 91500737/00
2,50 Liter 91500738/00

Verbrauch
1 Liter ca. 20-25 qm



Nadelholz-Öl

0,75 Liter 91500739/00
2,50 Liter 91500740/00

Verbrauch
1 Liter ca. 20-25 qm



Thermoholz-Öl

0,75 Liter 91500744/00
2,50 Liter 91500745/00

Verbrauch
1 Liter ca. 10-15 qm



WPC Steckzaun Bigge



Breite x Höhe: 180 x 180 cm
66000527/00 anthrazit
66000512/00 braun
66000528/00 grau

Breite x Höhe: 90 x 180 cm
66000487/00 anthrazit
66000511/00 braun
66000488/00 grau





Breite x Höhe: 180 x 90 cm
66000513/00 anthrazit
66000507/00 braun
66000514/00 grau

Türelement
Breite x Höhe: 90 x 178 cm
66000521/00 anthrazit
66000525/00 braun
66000523/00 grau

Torverstrebung
66000468/00 Alu grau





ohne Pfosten und ohne Torverstrebung
(siehe Zubehör Bigge)



Breite x Höhe: 90 x 180 cm
66000510/00 anthrazit
66000509/00 braun
66000508/00 grau

SCAN ME

Verlege- und Montageanleitungen finden Sie auf unserer website www.master-kollektion.de/downloads/ oder scannen Sie den QR-Code.



WPC Steckzaun Bigge XL

Breite x Höhe: 90 x 180 cm
66000492/00 anthrazit
66000504/00 braun
66000498/00 grau



Breite x Höhe: 180 x 180 cm
66000489/00 anthrazit
66000501/00 braun
66000495/00 grau



Türelement
Breite x Höhe: 90 x 178 cm
66000522/00 anthrazit
66000526/00 braun
66000524/00 grau

Torverstrebung
66000468/00 Alu grau





ohne Pfosten und ohne Torverstrebung
(siehe Zubehör Bigge)

Breite x Höhe: 180 x 90 cm
66000491/00 anthrazit
66000503/00 braun
66000497/00 grau



Breite x Höhe: 90 x 180 cm
66000490/00 anthrazit
66000502/00 braun
66000496/00 grau



Hinweise Steckzäune:
Kartonverpackte Zäune
zur Selbstmontage.
Pfosten nicht im Set enthalten.
Bitte separat bestellen,
siehe Seiten 32 und 33.

WPC Zubehör Bigge und Bigge XL





Nutleisten

Abmessung: 20 x 19,5 x 1850 mm
24501797/00 anthrazit
24501798/00 braun
24501799/00 grau



Dekoreinlage

Abmessung: 20 x 150 x 1730 mm
66000400/00 Dekoreinlage Kunststoff



Torverstrebung

66000468/00 Alu grau

SCAN ME

Verlege- und Montageanleitungen finden Sie auf unserer website www.master-kollektion.de/downloads/ oder scannen Sie den QR-Code.



WPC Zubehör Bigge und Bigge XL

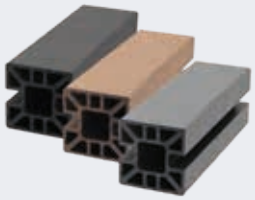

Pfosten
Abm. x Höhe: 10 x 10 x 185 cm
66000394/00 anthrazit
66000387/00 braun
66000395/00 grau

Torpfosten (2er Set)
Abm. x Höhe: 10 x 10 x 210 cm
66000474/00 anthrazit
66000476/00 braun
66000475/00 grau

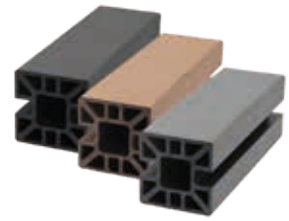

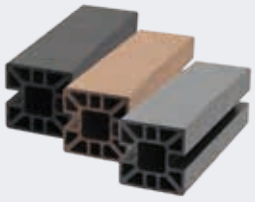

Pfosten
Abm. x Höhe: 10 x 10 x 99,5 cm
66000393/00 anthrazit
66000385/00 braun
66000392/00 grau

Pfostenkappe
Abm. x Höhe: 12 x 12 x 2 cm
66000403/00 anthrazit
66000384/00 braun
66000404/00 grau



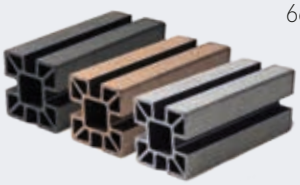

Eckpfosten
Abm. x Höhe: 10 x 10 x 185 cm
66000396/00 anthrazit
66000386/00 braun
66000397/00 grau

Stahlkonsole
66000401/00 Aufschrauben
66000402/00 Einbetonieren

für kleine Pfosten:
66000391/00 Aufschrauben
66000390/00 Einbetonieren



WPC Steckzaun Eder





Breite x Höhe: 180 x 180 cm
66000539/00 anthrazit
66000540/00 grau

Breite x Höhe: 90 x 180 cm
66000542/00 anthrazit
66000544/00 grau





Breite x Höhe: 180 x 100 cm
66000537/00 anthrazit
66000538/00 grau

Türelement
Breite x Höhe: 90 x 180 cm
66000551/00 anthrazit
66000552/00 grau



Zubehör separat erhältlich:
Toranschlag Alu silber
24501757/00
Zubehörkarton inkl. Drücker, Schrauben und Zylinder
24501758/00



Breite x Höhe: 90 x 180 cm
66000541/00 anthrazit
66000543/00 grau

SCAN ME

Verlege- und Montageanleitungen finden Sie auf unserer website www.master-kollektion.de/downloads/ oder scannen Sie den QR-Code.



WPC Steckzaun Eder Holzstruktur

Breite x Höhe: 90 x 180 cm
10040099/*901* Holzstruktur anthrazit
10040099/*923* Holzstruktur anthrazit
inkl. Streifen-Design Lamellen



Breite x Höhe: 180 x 180 cm
10040099/*898* Holzstruktur anthrazit

Ausführung Streifen-Design Lamellen
10040099/*898* Holzstruktur anthrazit plus
10040099/*920* 9er Set



Türelement Holzstruktur
(inkl. Zubehör)
Breite x Höhe: 90 x 180 cm
10040099/*912*

Torpfosten nicht im Set enthalten.
Bitte separat bestellen.



Breite x Höhe: 180 x 100 cm
10040099/*899* Holzstruktur anthrazit

Ausführung Streifen-Design Lamellen
10040099/*899* Holzstruktur anthrazit plus
10040099/*921* 6er Set



Hinweis Streifen-Design-Lamellen silber
Lamellen-Set ersetzt ein Füllungsbrett

Breite x Höhe: 90 x 180 cm
10040099/*900* Holzstruktur anthrazit

Ausführung Streifen-Design Lamellen
10040099/*900* Holzstruktur anthrazit plus
10040099/*922* 9er Set



Hinweise Steckzäune
Kartonverpackte Zäune zur Selbstmontage.
Pfosten nicht im Set enthalten.
Bitte separat bestellen, siehe Seite 36-37.

WPC Zubehör Eder





Pfosten Aufschrauben
7,5 x 7,5 cm (inkl. Pfostenkappen)
190 cm 66000535/*00* silber
110 cm 66000533/*00* silber
190 cm 10040099/*903* dunkelgrau
110 cm 10040099/*905* dunkelgrau

Pfosten Einbetonieren
7,5 x 7,5 cm (inkl. Pfostenkappen)
240 cm 66000536/*00* silber
160 cm 66000534/*00* silber
240 cm 10040099/*902* dunkelgrau
160 cm 10040099/*904* dunkelgrau



Eckpfosten Aufschrauben
7,5 x 10,1 cm (inkl. Pfostenkappen)
190 cm 66000531/*00* silber
110 cm 66000529/*00* silber
190 cm 10040099/*908* dunkelgrau
110 cm 10040099/*910* dunkelgrau

Eckpfosten Einbetonieren
7,5 x 10,1 cm (inkl. Pfostenkappen)
240 cm 66000532/*00* silber
160 cm 66000530/*00* silber
240 cm 10040099/*907* dunkelgrau
160 cm 10040099/*909* dunkelgrau

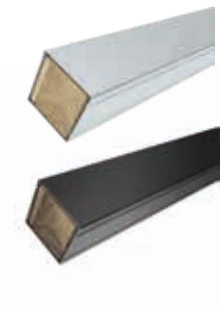

Torpfosten Einbetonieren
6,8 x 6,8 cm
260 cm 24501696/*00* silber
260 cm 10040099/*913* dunkelgrau



WPC Zubehör Eder

Tür-Anschluss U-Profil
24501697/*00* alusilber
10040099/*914* dunkelgrau



Nutleisten für Pfosten
61060461/*00* alusilber Länge 190 cm
61060462/*00* alusilber Länge 110 cm
10040099/*917* dunkelgrau Länge 190 cm
10040099/*918* dunkelgrau Länge 110 cm

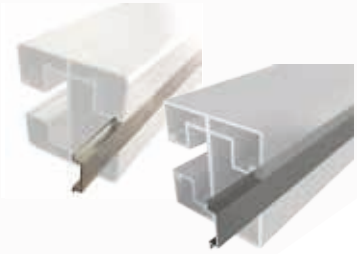

Stahlkonsole Aufschrauben
66000424/*00* silber
10040099/*915* dunkelgrau



Stahlkonsole Eckpfosten Aufschrauben
66000423/*00* silber
10040099/*916* dunkelgrau



SCAN ME

Verlege- und Montageanleitungen finden Sie auf unserer website www.master-kollektion.de/downloads/ oder scannen Sie den QR-Code.



WPC Steckzaun Lössau Coextrudiert



Breite x Höhe: 180 x 180 cm
60002886/00 creme
60002887/00 anthrazit
60002888/00 grau

Breite x Höhe: 90 x 180 cm
60002890/00 creme
60002892/00 anthrazit
60002894/00 grau





Breite x Höhe: 180 x 100 cm
60002884/00 creme
60002885/00 anthrazit
60002902/00 grau

Türelement (ohne Abbildung)
Breite x Höhe: 90 x 180 cm
10040365/676 creme
10040365/677 anthrazit
10040365/675 grau

10040365/674 Zubehörkarton



Breite x Höhe: 90 x 180 cm
60002889/00 creme
60002891/00 anthrazit
60002893/00 grau

Hinweise Steckzäune
Kartonverpackte Zäune zur Selbstmontage. Pfosten nicht im Set enthalten. Bitte separat bestellen, siehe Seite 39.

SCAN ME

Verlege- und Montageanleitungen finden Sie auf unserer website www.master-kollektion.de/downloads/ oder scannen Sie den QR-Code.



WPC Steckzaun Lössau Coextrudiert

Torpfosten Lössau (ohne Abb.)
75 x 75 mm (inkl. Pfostenkappe)
10040365/678 Länge 2400 mm

Pfosten grau zum Aufschrauben
75 x 75 mm (inkl. Pfostenkappe)
60002895/00 Länge 1080 mm
75 x 75 mm (inkl. Pfostenkappe)
60002897/00 Länge 1900 mm

Pfosten grau zum Einbetonieren
75 x 75 mm (inkl. Pfostenkappe)
60002896/00 Länge 1400 mm
75 x 75 mm (inkl. Pfostenkappe)
60002898/00 Länge 2400 mm



Stahlkonsole zum Aufschrauben
60002899/00



Nutleisten grau für Pfosten
60002900/00 Länge 1080 mm
60002901/00 Länge 1900 mm



Coextrudierte WPC-Produkte sind mit einem Gemisch aus rund 70 Prozent Kunststoff und 30 Prozent Holz überzogen. Der Kern besteht wie bei klassischen WPC-Produkten aus rund 60 Prozent Holz und 40 Prozent Kunststoff. Der Überzug macht die Produkte noch widerstandsfähiger gegen Schmutz, Fette, Abnutzung, Witterungseinflüsse und Feuchtigkeit.



WPC Rhombus-Steckzaun Lech Coextrudiert



Breite x Höhe: 180 x 180 cm
10040322/*202* braun
10040374/*579* dunkelbraun
10040322/*207* graubeige

Breite x Höhe 90 x 180 cm
10040322/*205* braun
10040374/*582* dunkelbraun
10040322/*210* graubeige





Breite x Höhe: 180 x 90 cm
10040322/*203* braun
10040374/*580* dunkelbraun
10040322/*208* graubeige

Türelement (ohne Abbildung)
Breite x Höhe: 90 x 180 cm
10040322/*206* braun
10040374/*583* dunkelbraun
10040322/*211* graubeige



Breite x Höhe: 90 x 180 cm
10040322/*204* braun
10040374/*581* dunkelbraun
10040322/*209* graubeige

Hinweise Steckzäune
Kartonverpackte Zäune zur Selbstmontage inkl. Anfangs- und Abschlussprofil. Pfosten nicht im Set enthalten. Bitte separat bestellen, siehe Seite 41.

SCAN ME

Verlege- und Montageanleitungen finden Sie auf unserer website www.master-kollektion.de/downloads/ oder scannen Sie den QR-Code.



WPC Rhombus-Steckzaun Lech Coextrudiert

Pfosten grau zum Aufschrauben
(inkl. Pfostenkappe)
10040322/*227* 75 x 75 x 1080 mm
10040322/*229* 75 x 75 x 1900 mm



Pfosten grau zum Einbetonieren
(inkl. Pfostenkappe)
10040322/*228* 75 x 75 x 1400 mm
10040322/*230* 75 x 75 x 2400 mm

Stahlkonsole zum Aufschrauben
10040322/*231*



Nutleisten grau für Pfosten
10040322/*232* Länge 1080 mm
10040322/*233* Länge 1900 mm



Coextrudierte WPC-Produkte sind mit einem Gemisch aus rund 70 Prozent Kunststoff und 30 Prozent Holz überzogen. Der Kern besteht wie bei klassischen WPC-Produkten aus rund 60 Prozent Holz und 40 Prozent Kunststoff. Der Überzug macht die Produkte noch widerstandsfähiger gegen Schmutz, Fette, Abnutzung, Witterungseinflüsse und Feuchtigkeit.

WPC Rahmen-Steckzaun Agger

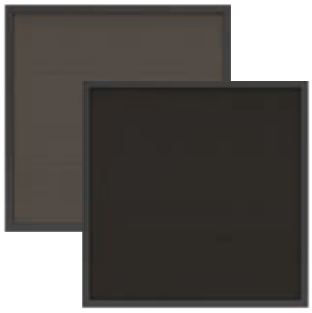

Breite x Höhe: 180 x 180 cm
10040322/*192* braun
10040322/*197* anthrazit

Breite x Höhe: 90 x 180 cm
10040322/*195* braun
10040322/*200* anthrazit





Breite x Höhe: 180 x 90 cm
10040322/*193* braun
10040322/*198* anthrazit

Torelement (inkl. Zubehör)
Breite x Höhe: 90 x 180 cm
10040322/*196* braun
10040322/*201* anthrazit



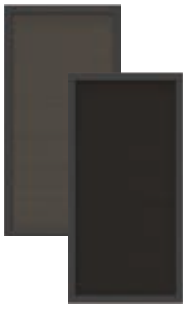

Breite x Höhe: 90 x 180 cm
10040322/*194* braun
10040322/*199* anthrazit

Hinweise Steckzäune
Kartonverpackte Zäune zur Selbstmontage inkl. Anfangs- und Abschlussprofil. Pfosten nicht im Set enthalten. Bitte separat bestellen, siehe Seite 43.



WPC Rahmen-Steckzaun Agger

Pfosten grau für Aufschraubmontage
68 x 68 mm, Alu, inkl. Pfostenkappe
10040322/*223* Länge 950 mm
10040322/*221* Länge 1900 mm

Pfosten grau zum Einbetonieren
68 x 68 mm, Alu, inkl. Pfostenkappe
10040322/*220* Länge 1450 mm
10040322/*222* Länge 2400 mm

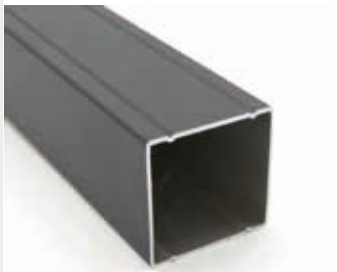

Befestigungswinkel schwarz inkl. Schrauben
4 Stück 10040322/*224*
6 Stück 10040322/*225*
8 Stück 10040322/*226*



Konsole für Aufschraubmontage ohne Schrauben
Stahl verzinkt
10040322/*219*



SCAN ME

Verlege- und Montageanleitungen finden Sie auf unserer website www.master-kollektion.de/downloads/ oder scannen Sie den QR-Code.

Sichtschutz Alu System
z.B. für Rhombusleisten



MASTER Rhombuszaun TERA



Systemschienen für einen individuellen Sichtschutzzaun aus Rhombusleisten

TERA Set für 19-23 mm Leisten
10040373/999
Anthrazit RAL 7016
für ein Zaunfeld 1800 x 1800 mm

TERA Set für 24-27 mm Leisten
10040374/000
Anthrazit RAL 7016
für ein Zaunfeld 1800 x 1800 mm

Set bestehend aus
- 2x Pfosten-Anschlussprofil (Überdeckung von Schnittkanten oder Längenunterschiede) inkl. 10 Schrauben 4,2 x 28 mm
- 2x Stabilisationsprofil (gegen ein Verdrehen der Zaunfüllung) Inkl. 100 Schrauben 4,2 x 17 oder 22 mm
- 4x Abdeckprofil (Überdeckung der Verschraubung)
- 1x Abschlussprofil (Überdeckung oberstes Zaunfüllungsbrett)
- Montageanleitung

Lieferung ohne Pfosten

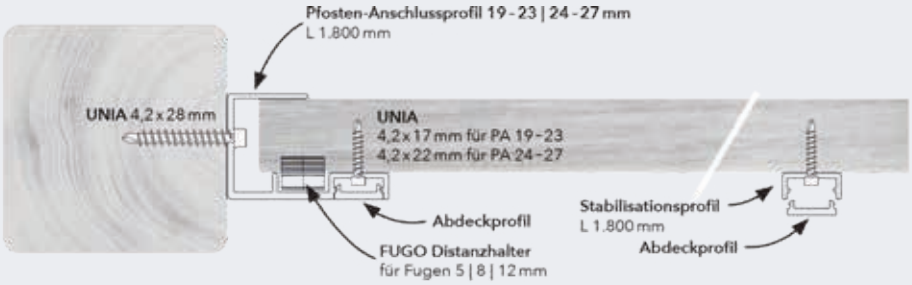



Rhombusleisten Holz
siehe Seite
52-54

Rhombusleisten WPC
siehe Seite 48

Optionales Zubehör:

Distanzhalter können zwischen den Zaunfüllungen integriert werden – von Blickdichter bis offener Gestaltung.

10041010/348
FUGO 5 mm
(VPE 60 St.)



10041010/349
FUGO 8 mm
(VPE 60 St.)



10041010/350
FUGO 12 mm
(VPE 60 St.)





Sichtschutzzaun /Gartenbauholz

Gebirgslärche
10040135/*982*
Rechteckelement aus
25 Rhombusleisten 20 x 68 mm
Edelstahl geschraubt
Abmessung: 1790 x 1790 mm



Weiteres Zubehör
H-Pfostenträger zum Einbetonieren
10040136/*247* 91 x 600/5 mm

U-Pfostenträger TT-Form zum Aufschrauben
10040136/*245* 91 x 200 mm

Zaunhalter L-Form V2A Edelstahl
10040136/*246* (nur für Gebirgslärche)
VPE: 4 Stück inkl. Schrauben

Gebirgslärche Tor
10040135/*983*
Tor aus 25 Rhombusleisten 20 x 68 mm
Rahmen 42x 70 mm, inkl. Beschläge
Abmessung: 890 x 1790 mm

Gebirgslärche Pfosten
10040135/*984*
Abmessung: 90 x 90 x 2000 mm



Robinienstämme
roh, Oberfläche geschält, geschliffen
krummschäftig, naturgewachsen
10040135/*977* Ø 14-18 cm, Länge 300 cm
10040135/*971* Ø 14-18 cm, Länge 400 cm
10040135/*972* Ø 20-24 cm, Länge 300 cm
10040135/*973* Ø 20-24 cm, Länge 400 cm



Kieferschwellen
Oberfläche sägerau
grün imprägniert

10040136/*107* 13 x 23 cm, Länge: 250 cm



Alu-Fassade





Alu Fassadenprofil Holzstruktur

Eiche
10040297/*809*

Grau
10040297/*810*

Anthrazit
10040297/*811*

Stärke x Breite: 13 x 150 mm
Länge: 3.650 mm
Montage der Profile waagerecht oder senkrecht möglich

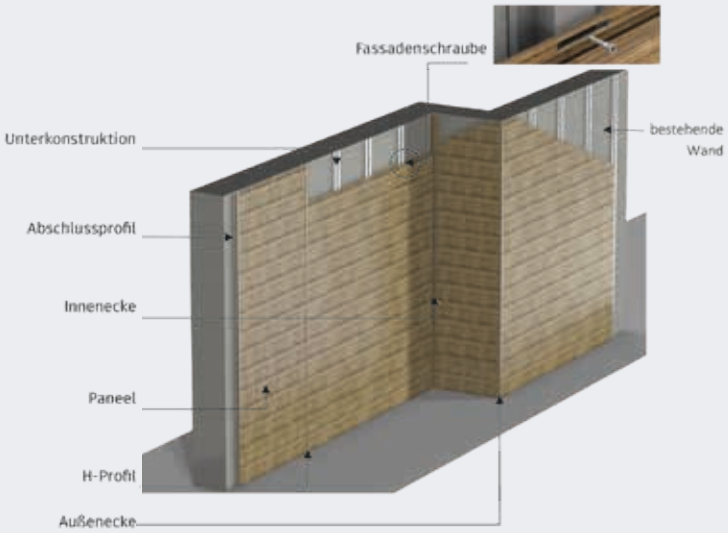

Zubehör

Alu-UK silber
19 x 88 mm
Länge: 3.050 mm
10040297/*812*



Alu Starterprofil
silber 8 x 25 mm
Länge: 3.050 mm
10040297/*813*



Systemschraube
3 x 5 x 25 mm
VPE: 250 St.
10040297/*814*





Abschlussprofil Anthrazit
25 x 20 mm
Länge: 3.050 mm
10040297/*815*



Abschlussprofil Anthrazit
25 x 40 mm
Länge: 3.050 mm
10040297/*816*



Übergangsprofil Anthrazit
20 x 40 mm
Länge: 3.050 mm
10040297/*817*



Innenecke Anthrazit
25 x 25 mm
Länge: 3.050 mm
10040297/*818*



Außenecke Anthrazit
25 x 25 mm
Länge: 3.050 mm
10040297/*819*

Hinweis für alle Anthrazit-Profile: Verstellbereich: 15-26 mm, inkl. PVC-Unterprofil

SCAN ME

Verlege- und Montageanleitungen finden Sie auf unserer website www.master-kollektion.de/downloads/ oder scannen Sie den QR-Code.



WPC Massiv

Fassadenprofil Massiv Rhombus
Profilierung: glatt/gebürstet
Stärke x Breite: 18 x 99 mm
Deckbreite: 91 mm
Längen: 3.000 | 4.500 | 6.000 mm
Herkunft: Asien

WPC Nut+Feder

Beige
10040130/*507-509*

Grau
10040130/*510-512*

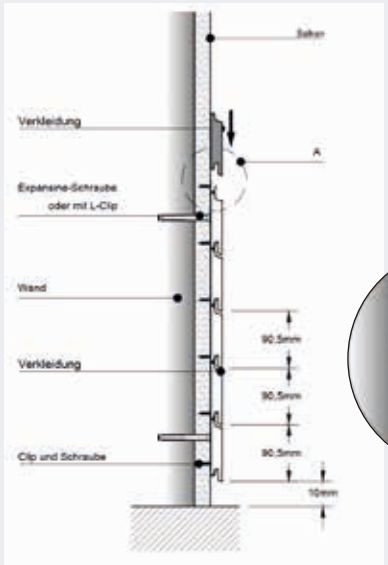

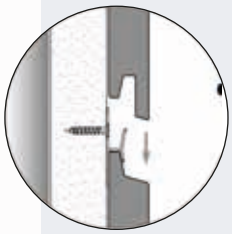

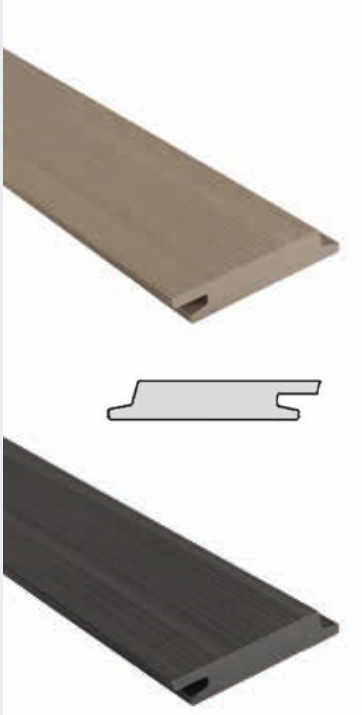

Zubehör



Starterclip
29 x 25 x 8 mm
inkl. Schrauben
10040130/*514*
VPE: 25 St.



Befestigungsclip
40 x 38 x 8 mm
inkl. Schrauben
10040130/*513*
VPE: 100 St.



Eckprofil-Alu grau
50 x 50 mm
Länge: 3.000 mm
10040130/*505*

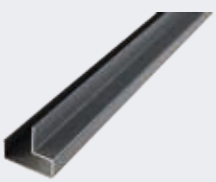

Endprofil-Alu grau
50 x 50 mm
Länge: 3.000 mm
10040130/*506*

Hinweis: Montage der Profile nur waagerecht empfohlen

SCAN ME

Verlege- und Montageanleitungen finden Sie auf unserer website www.master-kollektion.de/downloads/ oder scannen Sie den QR-Code.

Rhombusprofil WPC





WPC Rhombus

naturbraun
10040322/*215*

nussbraun
10040322/*216*

brown
61060491/*01*

sel gris
10040322/*214*

graphitgrau
61060492/*00*

terra
61060490/*00*

Fassadenprofil WPC Massiv
Stärke x Breite: 20,5 x 81 mm
Länge: 4.200 mm
Herkunft: Deutschland



SCAN ME

Verlege- und Montageanleitungen finden Sie auf unserer website www.master-kollektion.de/downloads/ oder scannen Sie den QR-Code.

Zubehör



Fassadenklammer V2A für Rhombusleisten
10040322/*217*
VPE 30 Stück



Fassadenklammer V2A für Rhombusleisten geschwärzt
10040322/*218*
VPE 30 Stück



WPC Hohlkammer

mit 4 Rhombusleisten
35 mm, Nut+Feder
Stärke x Breite: 26 x 219 mm
Längen: 3.000 | 4.500 mm
Herkunft: Asien

Montage der Profile waagerecht oder senkrecht möglich

Fassadenprofil WPC Hohlkammer

grau bi-color
10040323*/085-086*

braun bi-Color
10040323*/087-088*





Zubehör

SCAN ME

Verlege- und Montageanleitungen finden Sie auf unserer website www.master-kollektion.de/downloads/ oder scannen Sie den QR-Code.



Fassadenclip
46 x 29 x 8 mm
10040323*/089*
VPE: 100 St.

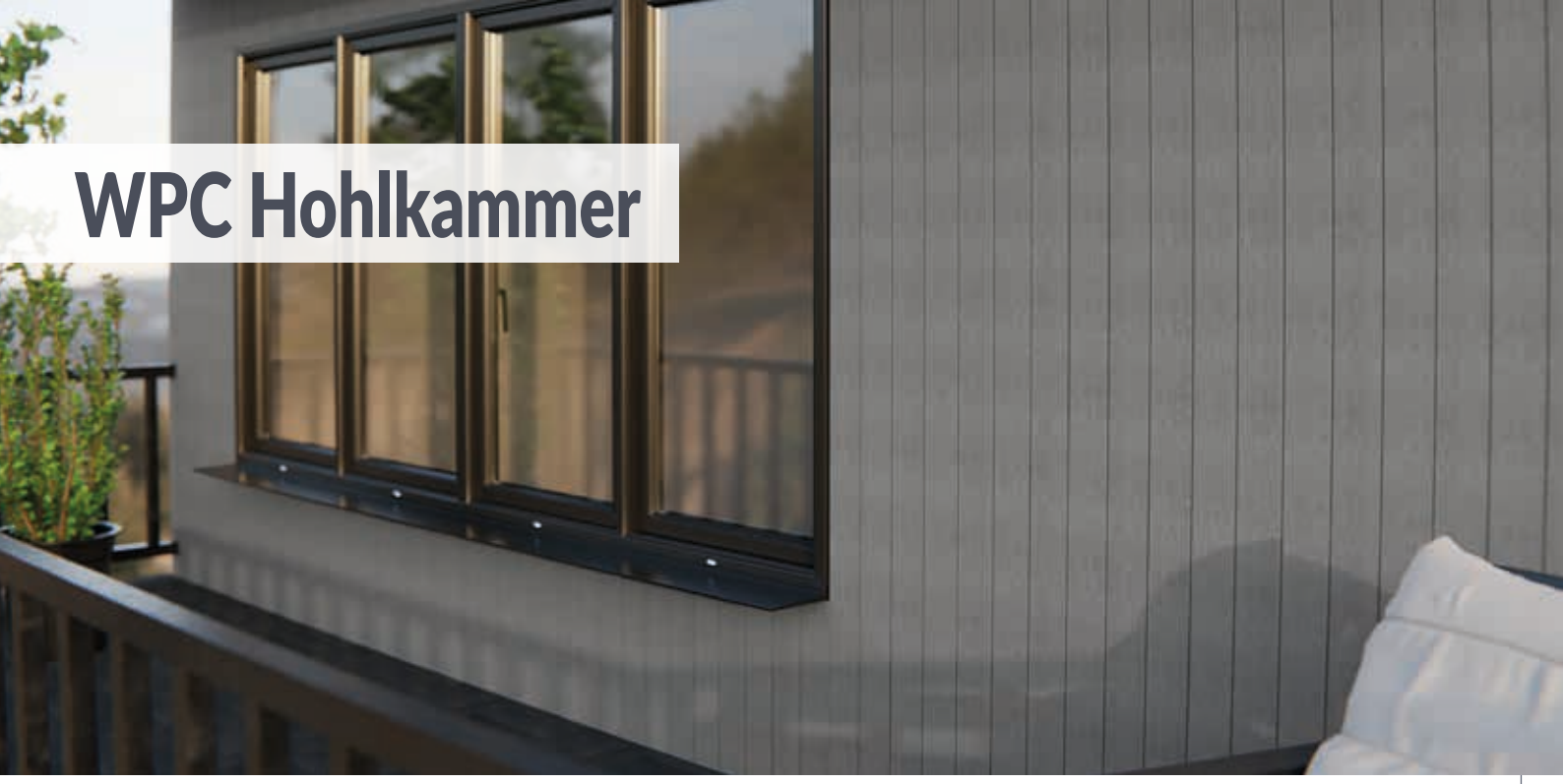

WPC Hohlkammer



WPC Coex

braun bi-color
10040143/*584-586*

grau bi-color
10040143/*587-589*

Fassadenprofil Hohlkammer Nut+Feder
Co-extrudiert
Deckbreite: 129 mm
Stärke x Breite: 20 x 138 mm
Längen: 3.200 | 4.400 | 5.600 mm
Herkunft: Asien

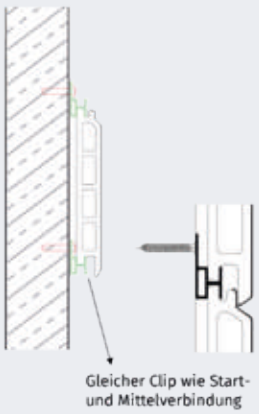

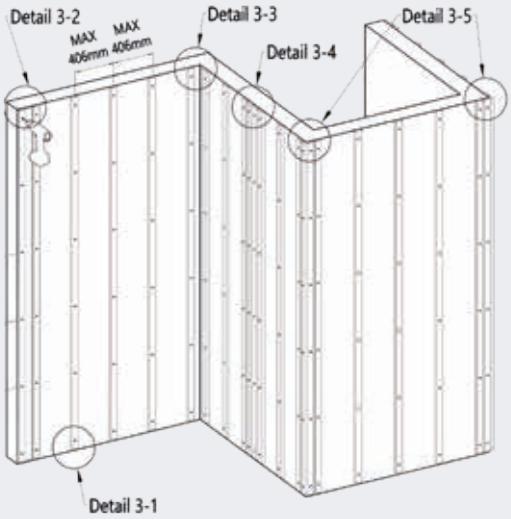

Zubehör

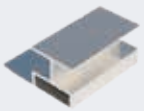

Fassadenclip
inkl. Schrauben
10040143/*590*
31 x 28 x 12 mm
VPE: 100 St.

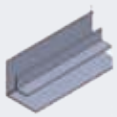

Innenecke 3-3
10040143/*591*
70 x 70 x 3.000 mm
Alu dunkelgrau



Außenecke 3-5
10040143/*592*
70 x 70 x 3.000 mm
Alu dunkelgrau



Übergang 3-4
10040143/*594*
65 x 65 x 3.000 mm
Alu dunkelgrau



Abschluss 3-2
10040143/*593*
65 x 80 x 3.000 mm
Alu dunkelgrau

Hinweis: Montage der Profile nur waagerecht empfohlen

SCAN ME

Verlege- und Montageanleitungen finden Sie auf unserer website www.master-kollektion.de/downloads/ oder scannen Sie den QR-Code.



WPC Hohlkammer

Fassadenprofil Hohlkammer
Profilierung: glatt/gebürstet
Stärke x Breite: 20 x 129 mm
Deckbreite 110 mm
Längen: 3.000 | 4.500 | 6.000 mm
Herkunft: Asien

WPC Nut+Feder

braun
10040130/*498-500*

grau
10040130/*501-503*



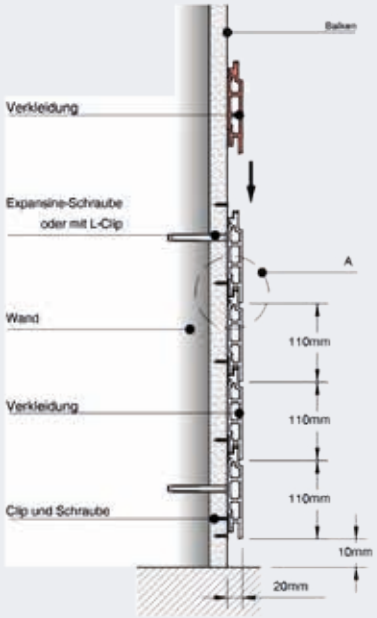

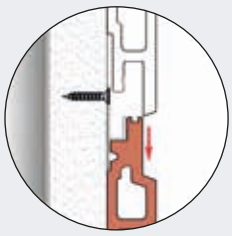

AA

Zubehör

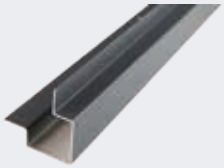

Eckprofil-Alu grau
50 x 50 mm
Länge: 3.000 mm
10040130/*505*



Endprofil-Alu grau
50 x 50 mm
Länge: 3.000 mm
10040130/*506*



Befestigungsclip
38x25x10 mm
inkl. Schrauben
10040130/*504*
VPE: 100 St.

Hinweis: Montage der Profile nur waagerecht empfohlen

SCAN ME

Verlege- und Montageanleitungen finden Sie auf unserer website www.master-kollektion.de/downloads/ oder scannen Sie den QR-Code.

Rhombusprofil Holz





Nordische Fichte
(Pinus sylvestris)
10040104/*092-094*

Rhombusprofil, silikatbehandelt
Oberfläche: gehobelt
Kanten: gerundet (15° schräg)
Stärke x Breite: 27 x 68 mm
Längen: zwischen 3.600 und 4.800 mm
Herkunft: Europa



Kanadische Douglasie
(Pseudotsuga menziensii)
10040123/*201-204*

Rhombusprofil
Oberfläche: einseitig sägerau, einseitig gehobelt
Kanten: gerundet (15° schräg)
Stärke x Breite: 21 x 68 mm
Längen: zwischen 3.660 und 5.180 mm
Herkunft: Kanada

Kanadische Douglasie
(Pseudotsuga menziensii)
10040123/*205-208*

Rhombusprofil
Oberfläche: gehobelt
Kanten: gerundet (15 ° schräg),
Stärke x Breite: 28 x 68 mm
Längen: zwischen 3.660 und 5.180 mm
Herkunft: Kanada



Cumaru KD
(Dipteryx odorata)
10040149/*508-516*

Rhombusprofil
Oberfläche: gehobelt
Kanten: gerundet (15 ° schräg)
Stärke x Breite: 20 x 65 mm
Längen: zwischen 2.130 und 4.570 mm
Herkunft: Südamerika



Angelique (Basralocus)
(Dicorynia guianensis)
10040149/*492-501*

Rhombusprofil, Stauseeholz, Standard Rustikal
Oberfläche: beidseitig glatt
Kanten: gerundet
Stärke x Breite: 18 x 68 mm
Längen: zwischen 2.130 und 4.880 mm
Herkunft: Südamerika



Rhombusprofil Holz

Rhombusprofil
Oberfläche: gehobelt
Kanten: gerundet (15° schräg)
Stärke x Breite: 20 x 65 mm
Länge: zwischen 1.830 und 3.960 mm
Herkunft: Südamerika

Ipé AD
(Handroanthus serratifolius)
10040322/*245-251*



Rhombusprofil zum Verschrauben
Oberfläche: gehobelt
Kanten: gerundet
Stärke x Breite: 18 x 75 mm
Länge: 1.850 mm
Herkunft: Asien

Thermo Bambus
10040136/*172*



Rhombusprofil
Oberfläche: gehobelt
Kanten: gerundet (15° schräg)
Stärke x Breite: 25 x 65 mm
Längen: zwischen 1.900 und 3.700 mm
Herkunft: Deutschland

Thermo Pappel
(populus spp.)
10040136/*023-029*



Rhombusprofil, select
Oberfläche: gehobelt
Kanten: gerundet (15° schräg)
Stärke x Breite: 20 x 72 mm
Längen: zwischen 1.800 und 3.900 mm
Herkunft: Skandinavien

Thermo Esche
(Fraxinus exelsior)
10040149/*835-842*



Rhombusprofil
Oberfläche: gehobelt
Kanten: gerundet (15° schräg)
Stärke x Breite: 26 x 68 mm
Längen: zwischen 3.000 und 5.400 mm
Herkunft: Skandinavien

Thermo Kiefer
(Pinus syvestris)
10040149/*872-880*



Glattkantbretter













Kanadische Douglasie
Pseudotsuga menziesii
10040123/*209-212*

Glattkantbrett
Oberfläche: 4-seitig gehobelt
Kanten: leicht gefast
Stärke x Breite: 21 x 145 mm
Längen: 3.660 | 4.270 | 4.880 | 5.180 mm
Herkunft: Kanada

Kanadische Douglasie
Pseudotsuga menziesii
10040123/*213-216*

Glattkantbrett
Oberfläche: 4-seitig gehobelt
Kanten: leicht gefast
Stärke x Breite: 21 x 190 mm
Längen: 3.660 | 4.000 | 4.880 | 5.180 mm
Herkunft: Kanada

Kanadische Douglasie
Pseudotsuga menziesii
10040123/*217-220*

Schnittholz
Oberfläche: 1-seitig feiner Sägeschnitt
3-seitig Gatterschnitt
Stärke x Breite: 24 x 150 mm
Längen: 3.660 | 4.270 | 4.880 | 5.180 mm
Herkunft: Kanada

Nordische Fichte
Pinus sylvestris
10040104/*086-088*

Trennware, Silikatbehandelt
Oberfläche: 1-seitig feiner Sägeschnitt
3-seitig gehobelt
Stärke x Breite: 21 x 90 mm
Längen: 3.600 | 4.200 | 4.800 mm
Herkunft: Skandinavien

Nordische Fichte
Pinus sylvestris
10040104/*089-091*

Trennware, Silikatbehandelt
Oberfläche: 1-seitig feiner Sägeschnitt,
3-seitig gehobelt
Stärke x Breite: 21 x 140 mm
Längen: 3.600 | 4.200 | 4.800 mm
Herkunft: Skandinavien



Sonderprofile

Kombiprofil, Silikatbehandelt
Oberfläche: Softline, Fase
Deckbreite: 110 mm
Stärke x Breite: 21 x 120 mm
Längen: 3.600 | 4.200 | 4.800 mm
Herkunft: Europa

Nordische Fichte
10040104/*077-079*





Schräg-Profilbrett, Silikat behandelt
Deckbreite: 110 mm
Stärke x Breite: 26/13 x 140 mm
Längen: 3.600 | 4.200 | 4.800 mm
Herkunft: Europa

Nordische Fichte
10040104/*080-082*





Rhombus-Profilbrett, Silikatbehandelt
Deckbreite: 74 mm
Stärke x Breite: 27 x 95 mm
Längen: 3.600 | 4.200 | 4.800 mm
Herkunft: Europa

Nordische Fichte
10040104/*083-085*







Wissenswertes über Massivholz-Terrassendielen

Das Besondere an Massivholz ist, dass jedes Stück Holz ein Unikat ist. Jedes Brett unterscheidet sich vom nächsten in verschiedenster Art und Weise. Bei der Sortierung müssen deshalb für die relevanten Kriterien Standards definiert werden, nach denen der Sortierer sein Qualitätsurteil abgibt und das Einzelstück entsprechend deklariert werden kann. Nicht der Endkunde entscheidet subjektiv nach „das ist schön" oder „das ist nicht schön, das gehört nicht in diese Qualität". Diese Standards unterliegen bei Terrassendielen leider keiner Norm, die für alle Lieferanten Gültigkeit hat. Somit sind Unterschiede von Lieferant zu Lieferant möglich. Um unseren Kunden eine Sicherheit hinsichtlich der Qualität zu geben, haben wir im Folgenden unsere Qualitätsansprüche aufgelistet, die wir bei unseren Abladern und Lieferanten einfordern.

Lassen Sie sich nicht abschrecken bei der Lektüre was alles sein kann. Natürlich sind diese holztypischen Merkmale nicht immer vorhanden, erst recht nicht an jedem Brett. Seien Sie großzügig bei der Materialbestellung und entscheiden Sie selbst bei grenzwertigen Dielen. Bei 10 qm Badfliesen stehen meist 2 Karton Ersatz im Keller. Sollten wir einer Terrasse aus einem Naturprodukt nicht auch diesen Luxus gönnen und ein paar Prozent mehr als nötig bestellen?

Geltungsbereiche

Die Sortierung erfolgt idR. nicht maschinell, sondern optisch. Um mögliche Sortierungsfehler bzw. Grenzfälle mit einzuschließen, gelten die Bestimmungen nur für 95% der Ware. 5 % dürfen der nächstniedrigen Qualitätsstufe entsprechen.

Jede Münze hat zwei Seiten, so auch eine Terrassendiele. Da die Terrassendiele in aller Regel nur einseitig sichtbar bleibt, gelten die Sortierkriterien bei beidseitig gleichem Profil nur für eine Seite (FAS=first and second). Die Rückseite und die nach der Verlegung nicht sichtbaren Schmalseiten sind damit von der Bewertung ausgenommen und dürfen uneingeschränkt negative Merkmale aufweisen, soweit die Gebrauchstauglichkeit als Terrassendiele nicht beeinträchtigt ist. Häufig vorkommend sind hier Astigkeit, Hobelfehler, ungehobelte Stellen, Insektenfraß, Beschädigungen und Risse (nicht durchgehend). Bei Dielen mit unterschiedlicher Profilierung auf beiden Seiten sind die Sortierer gehalten die beidseitige Verwendung sicherzustellen. Die im Artikeltext erstgenannte Seite ist idR. die bessere Seite. Soweit die Rückseite als Sichtseite gewählt wird, bitten wir um einen entsprechenden Hinweis, damit bei der Kommissionierung nachsortiert werden kann.

Ebenso von der Sortierung ausgenommen sind die Kopfenden der Dielen bis zu einer Tiefe der Brettbreite. Negative Merkmale können in diesem Bereich auch auf der Sichtseite vorkommen. Zu den o. g. häufigen Mängeln ist aufgrund der unterschiedlichen Hygroskopie des Kopfholzes auch der durchgehende Endriss zu nennen. Die Kopfenden sind (außer bei Systemdielen und bei ausdrücklichem Vermerk) nur grob gekappt, d. h. die Länge kann leicht abweichen, der Kappschnitt ist idR. nicht rechtwinklig. Um Endrisse zu vermeiden bzw. zu reduzieren wird gerade bei tropischen Harthölzern vom Hersteller ein Wachs aufgetragen, welches durch einen Kappschnitt zu entfernen ist, ansonsten kann das durch Sonneneinstrahlung geschmolzene Wachs später optische Beeinträchtigungen an der Terrasse verursachen. Aufgrund dieser möglichen Beeinträchtigungen sollte dieser Verschnitt mit einkalkuliert und im Zweifel eine längere Länge gewählt werden.

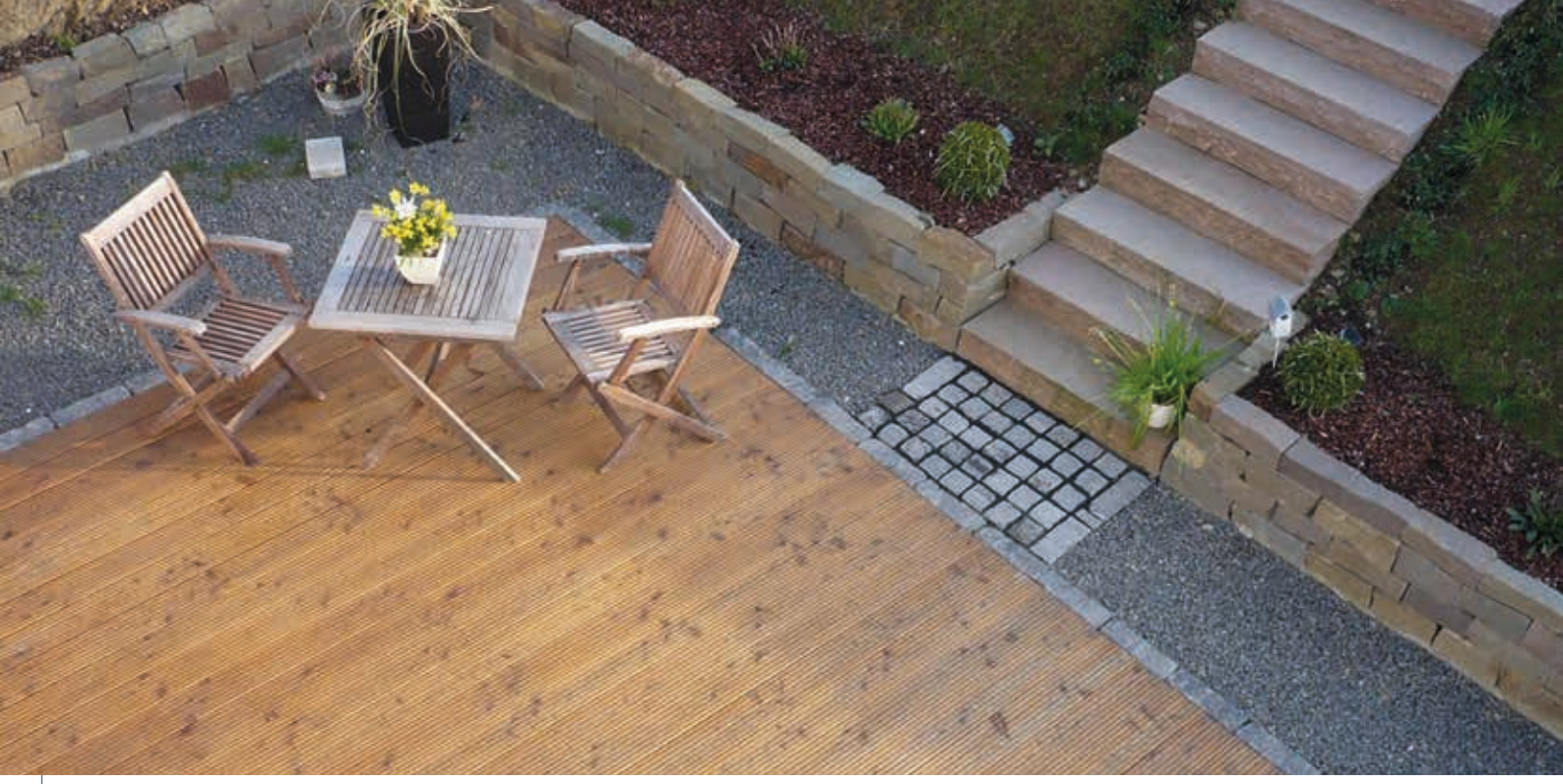

Maßhaltigkeit
Bei den Abmessungen der Dielen sind gewisse Maßtoleranzen zu akzeptieren. Die Dielen werden beim Hersteller auf das nominelle Maß gehobelt. Aufgrund der Hygroskopie des Holzes ist gerade bei der Breite mit Abweichungen zu rechnen. Je nach Holzart und ursprünglicher Holzfeuchte sind 5 mm und mehr nicht selten. Da die Ware bei der üblichen Lagerung in geschlossenen Hallen an Feuchtigkeit verliert ist Untermaßigkeit üblich. Bei künstlich getrockneter Ware (KD) ist der Schwund meist geringer und gleichmäßiger als bei luftgetrockneten Dielen (AD). Bei der Kontrolle ist das Maß an mehreren Stellen in der Brettmitte zu nehmen. Die Kopfenden dürfen als Referenz nicht herangezogen werden.

Verschmutzungen
Grundsätzlich werden bei uns Terrassendielen vor der Auslieferung in geschlossenen Hallen gelagert und vor Verschmutzung geschützt. In erster Linie aufgrund diverser Transporte vom Erzeuger bis zum Endkunden ist die Verschmutzung von Dielen jedoch nicht auszuschließen. Das gilt auch für Stockflecken und Schimmelflaum, der durch partiellen Feuchtestau entstehen kann. Diese Stellen können im Regelfall mit einfachen Mitteln gereinigt werden, auch der Einsatz von Schleifmitteln ist ggf. in Betracht zu ziehen. Die durch Licht- und Feuchtigkeitseinflüsse sichtbar gewordenen Abdrücke von Stapellatten sind im weitesten Sinne auch eine zu akzeptierende Verunreinigung. Der Witterung ausgesetzt gleichen sich diese Merkmale relativ schnell an.

Grundsätzliches
Die Art der Lagerung auch nach der Auslieferung hat maßgeblich Einfluss auf das sogenannte Arbeiten des Holzes. Nachdem das Lieferpaket zur Qualitätskontrolle geöffnet wurde, sollten Dielen und Unterkonstruktion nicht länger lose gelagert werden. Der feste Einbau oder das sorgfältige Abbinden verhindern, dass die durch die Lieferung veränderten äußeren Einflüsse zusätzliches Verdrehen und Verziehen fördern. Auch Oberflächenbehandlungen können das Arbeiten des Holzes beflügeln. Der plötzliche Eintrag von Feuchtigkeit ist hier verantwortlich. Durch zügiges Verarbeiten lassen sich die in den Dielen schlummernden Kräfte idR. bändigen.

Sollten bei der Wareneingangskontrolle Merkmale auffallen, die nicht durch diese Qualitätskriterien gerechtfertigt sind, sind diese zu dokumentieren und unverzüglich anzuzeigen und ordnungsgemäß zu reklamieren. Weiterverarbeitung wie Zuschnitt oder Oberflächenbehandlungen gelten ebenso als Anerkennung der Qualität wie der Einbau der Ware. Beanstandete Ware ist sorgfältig zu behandeln, abgebunden und trocken zu lagern, bis eine Lösung für die Beanstandung gefunden ist.

Die Aushändigung eines Handmusters dient nur als Orientierung für Haptik und Optik. Das komplette Spektrum an Möglichkeiten kann damit nicht abgebildet werden. Der Schluss auf die Qualität der Ware ist mit der Bemusterung nicht zulässig. Für ein möglichst repräsentatives Bild haben wir von den meisten Hölzern größere Flächen in unserer Ausstellung. Trotz der Größe können nicht alle zulässigen Holzeigenschaften gezeigt werden.

Verlege- und Montageanleitungen finden Sie auf unserer website www.master-kollektion.de/downloads/ oder scannen Sie den QR-Code.

SCAN ME



Wissenswertes über Massivholz-Terrassendielen



Sortierungskriterien Terrassendielen

Kriterium	Nadelholz Premium	Nadelholz rustikal	Hartholz Premium	Hartholz rustikal	Thermoholz (Laubhölzer) Premium
Äste					
fest verwachsen / gesundastig < 30 mm	zulässig	zulässig	vereinzelt zulässig	zulässig	vereinzelt zulässig
fest verwachsen > 30 mm	zulässig	zulässig	nicht zulässig	zulässig	nicht zulässig
schwarze Äste > 5 mm	nicht zulässig	zulässig	nicht zulässig	zulässig	nicht zulässig
ausgeschlagene Kantenäste	vereinzelt zulässig	zulässig	nicht zulässig	zulässig	nicht zulässig
Ausfalläste	nicht zulässig	zulässig	nicht zulässig	vereinzelt zulässig	nicht zulässig
Risse					
Endrisse bis Länge Brettbreite	zulässig	zulässig	zulässig	zulässig	zulässig
durchgehende Risse	nicht zulässig	zulässig 1)	nicht zulässig	zulässig 1)	nicht zulässig
Haarrisse	zulässig	zulässig	zulässig	zulässig	zulässig
Drehwuchs (inkl. typ. Rissbildung)	zulässig	zulässig	vereinzelt zulässig	zulässig	vereinzelt zulässig
Wechseldrehwucht (inkl. typ. Rissbildung)	zulässig	zulässig	vereinzelt zulässig	zulässig	vereinzelt zulässig
Insektenfraß	nicht zulässig	zulässig			nicht zulässig
Ansammlung Pinholes			vereinzelt zulässig	zulässig	
Shotholes			nicht zulässig	vereinzelt zulässig	
Harzgallen/Einschlüsse	vereinzelt zulässig	zulässig	vereinzelt zulässig	zulässig	nicht zulässig
Splint	i. P. splintfrei	zulässig	nicht zulässig	nicht zulässig 2)	zulässig 3)
Verfärbungen	nicht zulässig	zulässig	nicht zulässig	zulässig	nicht zulässig
Krümmung/Verdrehen	vereinzelt zulässig 4)	zulässig	vereinzelt zulässig	zulässig	nicht zulässig
Markröhre	vereinzelt zulässig	zulässig	nicht zulässig	zulässig	nicht zulässig
Hobelfehler	nicht zulässig 5)	zulässig	nicht zulässig 5)	zulässig	nicht zulässig 5)
geflickte/gespachtelte Fehlstellen	nicht zulässig	unüblich	nicht zulässig	zulässig	nicht zulässig

1) soweit die Gebrauchstauglichkeit nicht beeinträchtigt ist - 2) außer Ipe, da auch der Splint dauerhaft ist - 3) wird durch die Thermobehandlung ebenfalls dauerhaft - 4) soweit die fachgerechte Verlegung mit projektüblichen Werkzeugen/Hilfsmitteln möglich ist - 5) bei beidseitig gleicher Profilierung rückseitig erlaubt, soweit die Dielenstärke in kompletter Brettbreite und einer Länge von 40 cm nicht beeinträchtigt ist



Oft wird im Zusammenhang mit freier Holzbewitterung von Dauerhaftigkeitsklassen gesprochen. Die Dauerhaftigkeit der jeweiligen Holzart gibt an, wie gut das Holz von Natur aus gegen holzzerstörende Organismen geschützt ist. So kann eine grobe Einschätzung über die Lebenserwartung eines Terrassenbelags vorgenommen werden. Als Naturprodukt unterliegt Holz jedoch gewissen Schwankungen und Toleranzen in Qualität und Haltbarkeit - auch hat der konstruktive Holzschutz großen Anteil an der Dauerhaftigkeit des jeweiligen Terrassenholzes.

Dauerhaftigkeit

Resistenzklasse nach DIN EN 350-1

Klasse 1	Sehr dauerhaft
Klasse 2	Dauerhaft
Klasse 3	Mäßig dauerhaft
Klasse 4	Nicht dauerhaft
Klasse 5	Vergänglich

Verlegung

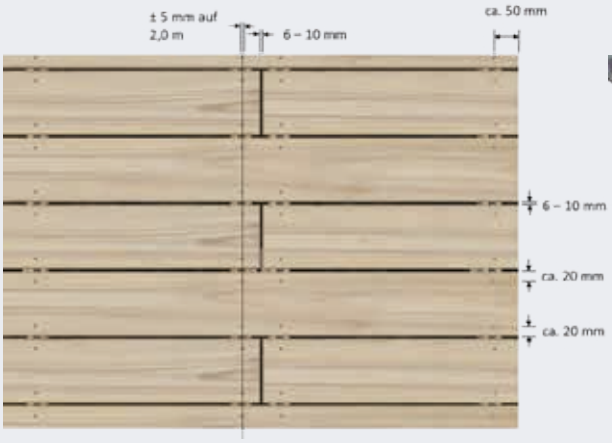



Ausführung von Längsstößen zwischen zwei Auflagern

Bildquelle der Bilder: GD Holz/Co-Autor Thomas Wilper

Holztypische Merkmale



Absplitterung
Durch inneren Drehwuchs oder Quell- und Schwindverhalten hervorgerufene Absplitterung

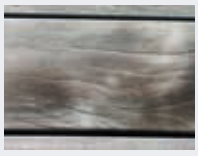

Trockenrisse
Durch das natürliche Quell- und Schwindverhalten hervorgerufene, nicht durchgehende, meist kürzere Risse.



Widerspanigkeit
Diese rauen Stellen sind keine Hobelfehler. Bei Wechseldrehwuchs und im Astbereich ist diese raue Holzstruktur auch mit bestem Hobelwerkzeug nicht zu vermeiden.

Harzaustritt
Je nach Temperatur und Witterung können bei vielen Hölzern Harze austreten

Schilfer / Ablösung
Gerade bei Nadelholz kann es zu Jahresring-ablösungen kommen

Pinholes
Bohrlöcher aus dem Lebenszyklus des Baumes. Die Insekten sind abgestorben und es ist nur um ein optischer Aspekt bei tropischem Hartholz



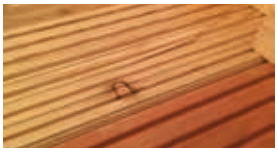

















WPC/BPC
Exotenholz
Stauseeholz
Heimische Hölzer/Nadelhölzer
Thermoholz / Thermo Bambus
Unterkonstruktion - Zubehör
Sichtschutz - Gartenbauholz
Wandverkleidungen im Außenbereich

MASTER

www.master-kollektion.de

Ihr Fachhändler:

Irrtümer und techn. Änderungen vorbehalten. Aufgrund des Druckprozesses können die dargestellten Farben vom Original abweichen. (Stand 03-2026)